MUNDO GRÁFICO

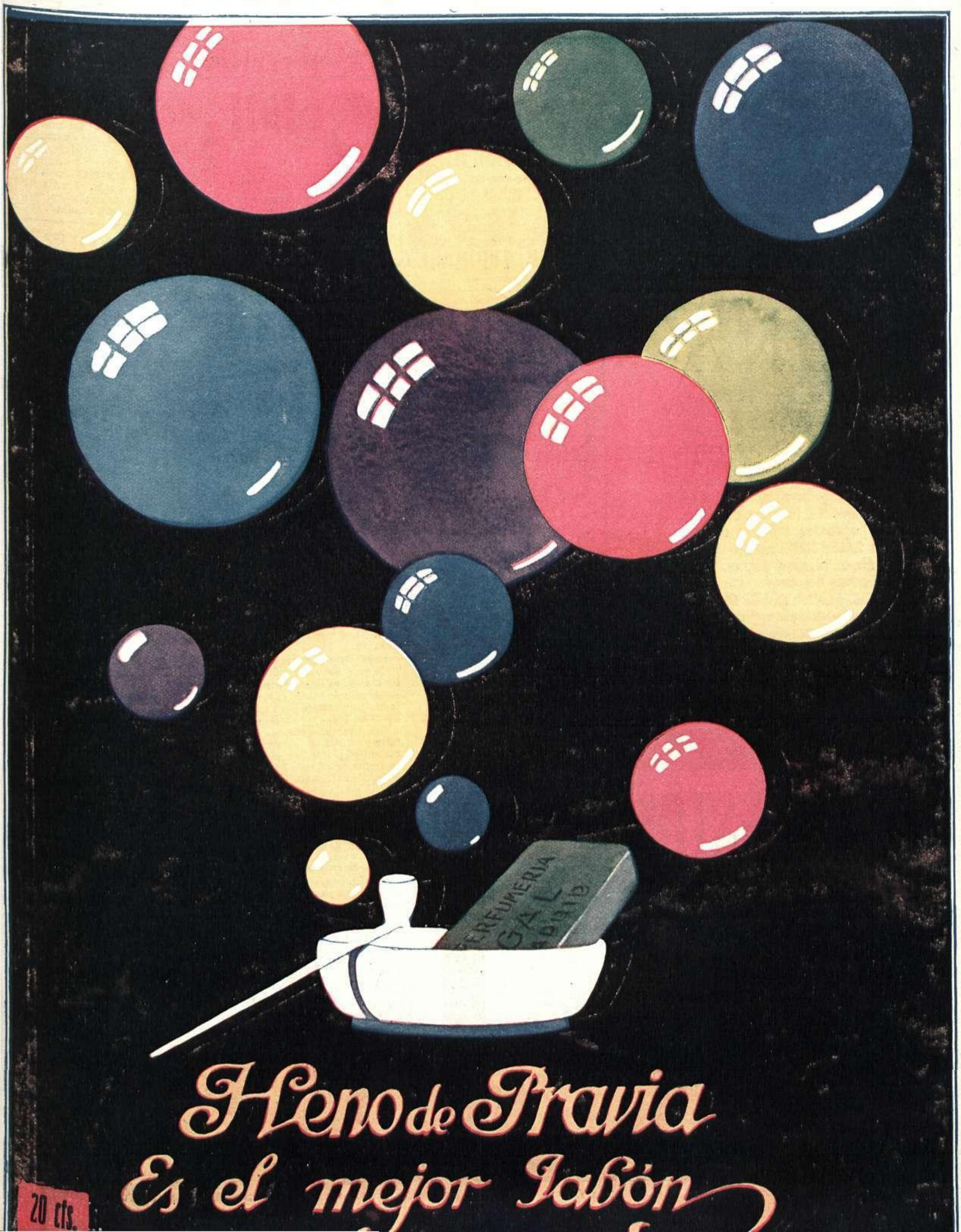

Para las Cortaduras, Quemaduras é Irritaciones, etc.

CREMA

Marca **'HAZELINE'** de Fábrica

Favorece la curación rápida y alivia instantáneamente.

Se vende en tarros y tubos en todas las Farmacias y Droguerías Burroughs Wellcome y Cía Londres

Sr.P. 1257 *All Rights Reserved*

BRILLANTES!

Perlas, oro, plata, platino y toda clase de alhajas pagan bien. Venta bandejas, cubiertos, vajillas plata ley al peso. **Alhajas de ocasión** y varios objetos para regalos.

FERNANDEZ Y VEIGA, Esparteros, 16 y 18 :-: MADRID

ORINA

Las SALES KOCH curan SIN SONDAR NI OPERAR la uretra, próstata, vejiga y riñones. Dilatan las estrecheces, rompen la piedra y expulsan las arenillas, curan los catarros é irritaciones de la vejiga; calman al momento las punzadas y horribles dolores al orinar, limpiando la orina de posos blancos purulentos, rojizos y de sangre. Las SALES KOCH no tienen rival por su acción rápida y segura. Venta en las boticas del mundo. Las CÁPSULAS KOCH cortan en DOS DÍAS, sin peligro, los flujos blenorrágicos secretos recientes y modifican los crónicos. Para lograr un éxito fijo pídase gratis á la CLÍNICA MATEOS, Arenal, 1, de MADRID (España), el método explicativo infalible.

ACADEMIA MISOL

Preparatoria para Ingenieros de Caminos, Canales y Puertos

Director: FÉLIX ALONSO - MISOL, Ingeniero de Caminos, Canales y Puertos Se remite folleto conteniendo instrucciones detalladas, Reglamentos y Programas. Alumnos externos é internos. De las **50 plazas** de la última oposición, obtuvo **24** esta **Academia.** *El curso comienza el primero Septiembre.* **Magdalena, 2, 2.°, Madrid**

SORDOS

¡El milagro, todos oyen! El **ODITON RACHEL**, probado en 30 años de Clínica, cura á toda edad la sordera y ruidos que privan oir. Uso fácil, sin peligro y de acción rápida al órgano auditivo, que sensibiliza y vivifica. 5 ptas. boticas. Clínica Mateos, Arenal, 1. Consulta gratis y por correo. Prospecto gratis

CALVACHE

FOTOGRAFO

Carrera de San Jerónimo, 16

El éxito creciente que viene obteniendo la **LA HIGIENE DEL CABELLO SOJAIL** es la mejor demostración de sus buenos resultados. Toda persona que la usa se convence de que es verdad que hace nacer y crecer el pelo y contiene su caída **RADICALMENTE** desde las primeras aplicaciones. Limpia de caspa la cabeza y es una excelente brillantina. Pídase en perfumerías. **Depósito central en España, Villanueva, 41. Madrid.**

YO CURO LA QUEBRADURA

Escriba pidiendo la Prueba Gratuita de mi Tratamiento, un ejemplar de mi libro y detalles acerca de mi

Garantía de 1.000 Pesetas

Esta no es una insensata aserción de un individuo irresponsable. Es un hecho absolutamente genuino, el cual será apoyado con gusto por miles de individuos curados, no sólo en Inglaterra, sino también en todo el mundo. Cuando digo curar, no quiero simplemente significar que suministro un braguero, almohadilla ú otro aparato que tendrá que usarse continuamente por los pacientes con objeto de conservar su Quebradura en su lugar. Yo quiero decir que mi sistema permite á la quebradura dejar de tales irritantes artefactos y convierte la parte tan buena y fuerte como antes de ocurrir la quebradura.

Mi libro, una copia del cual enviaré á usted con mucho gusto, explica claramente cómo usted puede curarse á sí mismo sin dolor ó inconveniencia por este sistema. Yo lo descubrí después de haber sufrido yo mismo por muchos años de una quebradura doble, la cual los médicos decían era incurable. Me curó y yo me creí en el deber de dar al mundo entero el beneficio de mi descubrimiento, con el resultado de que ahora hace muchos años que he estado curando quebraduras en todas las partes del mundo.

Usted probablemente estará interesado en recibir con el libro gratuito y prueba del tratamiento unos testimonios firmados de unos pocos entre los muchos pacientes curados. No pierda tiempo y dinero en tratar de obtener en otra parte lo que mi descubrimiento ofrece, pues sólo sufrirá contratiempos. Tome la pluma y llene el cupón que está al pié de este anuncio, envíemelo por correo y mi libro, una copia de mi Garantía, la prueba de mi tratamiento y otros detalles que usted necesita le serían enviados inmediatamente.

Sírvase no enviar dinero alguno.

CUPON PARA PRUEBA GRATUITA.

Dr. Wm. S. RIGE (S. 909), (G.P.O. Box No. 5), 8 & 9, Stonecutter Street, Londres, E. C., Inglaterra.

Muy Sr. mío:—Sírvase enviar gratuitamente la información y prueba para que yo pueda curar mi quebradura.

Nombre .....

Dirección .....

.....

ELIXIR ESTOMACAL

de Saiz de Carlos (STOMALIX)

Es recetado por los médicos de las cinco partes del mundo porque tonifica, ayuda á las digestiones y abre el apetito, curando las molestias del

ESTÓMAGO É INTESTINOS

el dolor de estómago, la dispepsia, las acedías, vómitos, inapetencia, diarreas en niños y adultos que, á veces, alternan con estreñimiento, dilatación y úlcera del estómago, etc. Es antiséptico.

De venta en las principales farmacias del mundo y en Serrano, 30, MADRID, desde donde se remiten folletos á quien los pida

CONSERVAS TREVIJANO

VISTA DE LA FÁBRICA DE LOGROÑO

LOGROÑO

EL PAPEL PARA LAS PORTADAS DE «MUNDO GRÁFICO» ESTÁ FABRICADO CON PASTA DE ESPARTO DE SU PRODUCCIÓN POR «LA PAPELERA ESPAÑOLA»

PEELE

LOLITA ALCARAZ, bella soprano ligero

Los preparados higiénicos "PEELE" del sabio dermatólogo Dr. Lehman, constituyen el único tesoro de la mujer y el misterioso talismán que le asegura una perpetua juventud y belleza

De venta en todas las Perfumerías, Farmacias Coipel, F. Gayoso, Madrid, y en el

Depósito Central: "CASA PEELE", Alcalá, 73, Madrid

ESCOPETAS DE CAZA

escogidísimas marcas "WOLF" patent, fabricadas por los mejores obreros armeros del mundo en el país de las buenas escopetas y armas célebres

OCHO DÍAS
PARA PRUEBA

FACULTAD DE DEVOLUCIÓN
CASO DE NO CONVENIR

22 MESES DE CREDITO

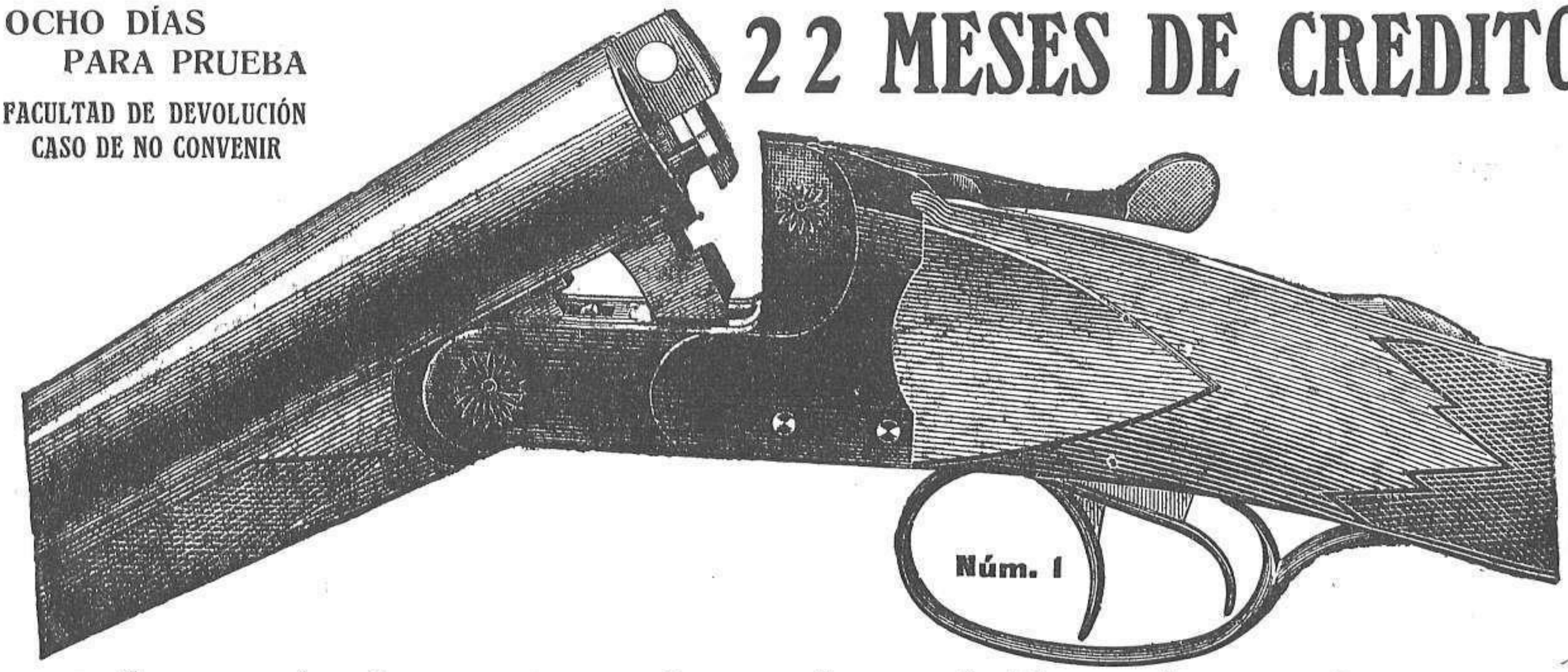

Las más hermosas, las más prácticas, las mejores y las más seguras de las ESCOPETAS de caza

Probadas en el banco de pruebas para las mejores pólvoras sin humo

PRECISIÓN MATEMÁTICA — TODA CLASE DE GARANTÍAS

22 MESES DE CRÉDITO a PESETAS 12,50 AL MES

LA CAZA

Afición deliciosa que hace revivir las horas de emoción las más agradables y que hace saltar el corazón de alegría y placer.

¡LA CAZA! La carrera loca por montes y valles con la maravillosa perspectiva de regresar por la noche á su casa con la bujaca rebosando de magnífica caza. ¿No es la expresión más vibrante, la más completa de la dicha de vivir?

¡Pero hace falta una buena escopeta! De lo contrario, la dicha se cambia en sentimientos, en desánimo y, á veces, llega uno á ponerse de mal humor. Es necesario un inseparable y fiel compañero, sobre el que se pueda contar con la precisión absoluta en el momento psicológico...

¡Una buena escopeta! Es sencillo, se dice pronto...; pero los que, por oficio ó por experiencia, saben, les explicarán las dificultades que hay que vencer para tener la suerte de agenciarse lo que se llama ¡una buena escopeta! Tal arma, que se vende muy cara, no vale tal otra que se vende á precios al alcance de todos.

En perfecta confianza, permítanos, lector amable, presentarle las mejores escopetas de caza, fabricadas especialmente para nosotros por la más célebre manufactura del mundo.

La clase de escopeta que aquí le ofrecemos, resume todo lo mejor que se hace en el Universo. Es arma segura, ideal, magnífica, lujosa, respondiendo á todas las exigencias de la caza en España.

Todas nuestras armas han pasado las pruebas oficiales y llevan en los cañones la marca de garantía «WOLF» patent. Estas pruebas se hacen con las pólvoras sin humo piroxiladas, las más fuertes, que dan, en el calibre 16, hasta 418 kilogramos de presión por centímetro cuadrado. Una velocidad inicial de 252,5 metros por segundo á 15 centímetros de la boca del cañón.

Estas pruebas se hacen en el

BANCO DE PRUEBAS

Es decir, que nuestras escopetas son seguras y que no hay que temer ningún accidente empleando las cargas reglamentarias.

Cada uno sabe que el cañón de la izquierda no es «choke» más que en las buenas escopetas.

¡NADIE DUDARA UN INSTANTE PARA SUSCRIBIRSE! Todo el mundo querrá poseer una de nuestras escopetas racionales, seguras, prácticas, las mejores que han sido fabricadas hasta la fecha.

Las condiciones de venta son imposibles de rehusar; la escopeta es entregada inmediatamente y no se paga cada mes más que una pequeña cantidad hasta la completa cancelación del precio total.

Pídase también, según gustos, catálogos de aparatos fotográficos, bicicletas, gemelos prismáticos, pistolas automáticas, relojes de oro de 18 quilates, máquinas parlantes y discos.

Descripción de la escopeta WOLF Patent, núm. 1

SISTEMA HAMMERLESS.—ESCOPETA de dos tiros, fuego central, calibres 12 ó 16, MOVIMIENTO de seguro automático, ARMAMENTO automático, basculando simplemente el cañón; CAÑONES extrafinos de acero comprimido decarburado, especialmente establecido para las pólvoras piroxiladas; cañón «choke», perfeccionado á la izquierda, y «medio choke», perfeccionado á la derecha; BRUÑIDO de negro de guerra inoxidable, BANDA hundida, labrada mate; CIERRE de triple cerrojo, TRANSVERSAL redondo, CAJA forma pistolet; PESO aproximado, de 2,800 á 2,900 kilogramos.

En 22 plazos mensuales de ptas. 12,50 al mes.	**Ptas. 275,00**
Al contado, 15 por 100 de descuento.	**Ptas. 233,75**

Indicando esta revista se enviará gratis y franco el catálogo y condiciones por la casa

S. LOINAZ Y C.ª, Prim, 39, San Sebastián

Agencia en Madrid: Fuencarral, 20, duplicado.—Agencia en Barcelona: Fontanella, 18, entresuelo

CASA DE CONFIANZA
LA PRIMERA EN SU GÉNERO
ESTABLECIDA EN 1908

Año VII.-Núm. 305
MIÉRCOLES
29 Agosto 1917
Apartado Correos 571
Dirección telegráfica: «GRAFIMUN»

MUNDO GRÁFICO
REVISTA POPULAR ILUSTRADA

Director: Francisco Verdugo Landi — Gerente: Mariano Zavala

REDACCIÓN — ADMINISTRACIÓN — TALLERES
HERMOSILLA, 57
Suscripciones y anuncios:
PUERTA DEL SOL, 6
Sucursal:
RIVADAVIA, 698
BUENOS AIRES

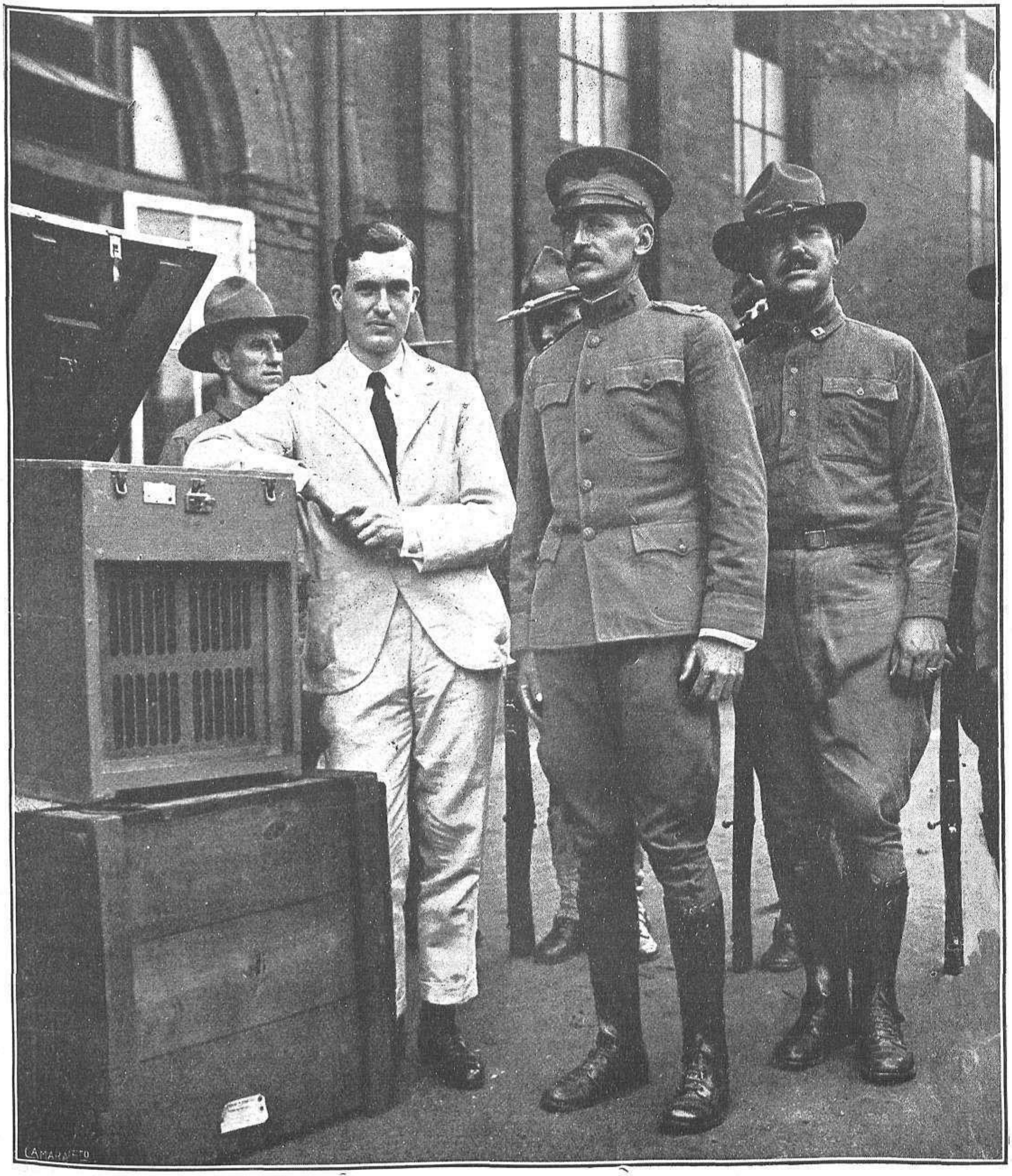

Carlos Edison, hijo del famoso inventor, con el primer fonógrafo militar por él construído con destino á las tropas norteamericanas en campaña

Fot. Underwood-Marín

COMENTARIOS DEL MOMENTO

SUGESTIONES DE LA HUELGA

PRODUCIRÍA risa, si no inspirase compasión, la actitud de aquellos elementos, obreros ó patronos, gobernantes ó pensadores, que parecen asombrados, ante la huelga revolucionaria de estos días, de que en tal extremo hayan podido parar las cosas. Los obreros hablan de separarse de la Unión General de Trabajadores, puesto que ha servido para esto. Los patronos se indignan de que las bonificaciones abonadas por ellos y sus tratos cordiales con los agitadores no hayan servido más que para producirles estos gravísimos daños. Los gobernantes se duelen de que cuando buscaban el imperio de la justicia social, hayan venido á caer de bruces en la revolución social, que es todo lo contrario. Los pensadores se sienten muy inclinados á la abjuración de muchas de las ideas que defendieran y que en tal forma han producido explosión.

Si eso no fuera una manifestación más de la impresionabilidad nerviosa que se padeciera antes, se correría el peligro de caer en una reacción tan peligrosa como la acción que ha producido estos frutos. Hay ya quien habla de suprimir de una plumada toda la legislación social, puesto que no ha servido para librarnos de estas conmociones revolucionarias, y, por de contado, que no faltan los que abominan de todas las libertades políticas. Bastaría, á mi entender, con que no se desvirtuaran las leyes, ni se tergiversaran los conceptos, ni se tomara por homenaje á principios lo que no es más que tributo á la pusilanimidad ó al egoísmo de los gobernantes.

Por lo que á la llamada legislación social se refiere, es decir, por todas aquellas leyes que han procurado regular las relaciones entre el capital y el trabajo, bastaría con que no se prescindiera en ellas del factor económico. Cualquier obra á que concurran el capital y el trabajo es, ante todo, un problema económico. ¿Cómo se va á resolver á derechas sobre ello cuando se mire á razones políticas, á doctrinas jurídicas, á todo menos á realidades económicas? Se advierte en esas leyes la influencia de las reivindicaciones obreras, ya directamente, ya al través de sociólogos doctrinarios ó de políticos populacheros; pero no se ve, ni poco ni mucho, la acción de esas realidades económicas, ni la conciencia del gobernante, que ha de aplicar y practicar, en el ambiente de una encenadísima lucha de clases, esa legislación.

El derecho á la huelga, indiscutible dondequiera que no se trate de trabajo obligatorio, de servicio obligatorio, no tiene nada que ver con el mal uso que de él pueda hacerse. Podrá ser ó no necesario ampliar el plazo que deba mediar entre el anuncio y el hecho del abandono del servicio; pero el derecho de no continuarlo, ¿quién podrá desconocerlo? Pero no puede confundirse el derecho de unos á no trabajar, cuando no quieran, dentro de aquellas reglas, con el que el sindicalismo se atribuye de impedir que trabajen los que lo desean. Las mismas razones de moral natural que autorizan á unos para trabajar cuando quieran, autorizan á los otros para dejar el trabajo, de suerte que, una vez hecho obligatorio el aviso anticipado, con la anticipación en cada caso precisa, todo se reduce á imponer sanciones severas, tan severas como haga falta para que sean eficaces, á los que cohiban, porque huelgan, el derecho de los demás á trabajar, y á los que, dando un paso más, se permiten alterar ó descomponer los instrumentos de trabajo que no les pertenecen.

Es natural que en los servicios de pública y apremiante necesidad sea esa anticipación mayor que en los trabajos que no tengan tal carácter; pero ni en éstos debe suprimirse la necesaria anticipación para que el patrono pueda substituir á los huelguistas, ni en una y otra clase de trabajo debe ser el plazo igual para quien presta un servicio exclusivamente mecánico y de fuerza, que para el que presta un servicio que requiera inteligencia y preparación especial. ¿Cómo no ha de ser mayor la anticipación con que anuncie que va á dejar el trabajo el maquinista de un ferrocarril que el mozo de la estación?

Modificando esto y persiguiendo enérgica y eficazmente la coacción sobre los que quieran trabajar, y lo que ya todos designamos con la palabra *sabotage*, no es indispensable ninguna reacción en la materia.

Pues algo análogo ocurre con el reconocimiento de los sindicatos, otro de los caballos de batalla del sindicalismo. No se puede cohibir el derecho de asociación, inherente á la personalidad humana, y que es el fundamento moral del sindicato; pero no se puede consentir que se tergiverse el concepto de tal derecho. En primer lugar, no se da en la persona humana el derecho de asociación, de cuyo ejercicio nacen las personas jurídicas, sino para fines lícitos, y no se podrá reconocer licitud en todos los fines á que esos sindicatos se aplican. Asócianse los obreros de un patrono para velar por el interés de todos y cada uno; asócianse todos los obreros de un oficio con el mismo fin; asócianse entre sí esas diversas Asociaciones con análogo objeto, ¿quién podrá negarlo? Pero creer que porque esas Asociaciones se hayan formado, hay derecho en ellas á alterar la normalidad de la vida para todo el pueblo, en una ú otra forma, ¿cómo admitirlo?

Además, no se concibe el ejercicio del derecho de asociación sin asumir el deber y la responsabilidad que á esa persona jurídica corresponda. No se discute á los obreros el derecho á sindicarse, á condición de que no discutan ellos la obligación de responder por sus sindicados, con responsabilidad pecuniaria cuando se pueda, con responsabilidad penal cuando no. Es muy cómodo exigir de un patrono que se entienda con la Asociación de sus obreros para cuanto á éstos interese; pero, ¿no es verdad que eso no se puede pretender sino prestándose á que la Asociación responda al patrono de lo que haga cada uno de los obreros asociados? Las cajas de resistencia, que sirven para amparar á los obreros en una huelga, ¿por qué no han de servir también para indemnizar al patrono, cuando uno ó varios obreros asociados dejen de cumplir sus obligaciones con aquél?

Es decir, que no hay que ir contra el derecho de asociación ni contra el derecho de huelga para buscar en la Ley cuanto la Ley puede dar de remedio á estos males, sino, simplemente, estar advertidos de que el sindicalismo organizado es un movimiento de revolución política, y que las reivindicaciones obreras no son más que el pretexto con que logra embaucar, para esos fines de revolución política, á obreros y gobernantes, agentes los primeros, cómplices inconscientes los segundos, de esa revolución social que no retrocede delante de crímenes como el de Bilbao, que no vacila en buscar, en los invernaderos de las cárceles y de los presidios, exquisitas flores de ciudadanía...

SALVADOR CANALS

LA MUSA FESTIVA

En elogio del melón

Si á más de un personaje
que ha llegado á la cúspide por bruto,
han rendido mis versos vasallaje,
es justo que al melón, sabroso fruto
que la Naturaleza nos ofrece,
hoy le rinda el tributo
que por su alto renombre se merece.

. . . . . .

Añover, Añover, gloria de España
cuya fértil ribera
hosco y murmurador el Tajo baña,
¿quién no te admira?, ¿quién no te venera?
Yo envidio la fortuna
que tienes, ¡oh Añover!, por ser la cuna
del melón, que la fama diviniza,
de ese fruto sabroso
encanto del *gourmet* y del goloso
que en muchas ocasiones simboliza
al prócer eminente
y hasta al enamorado consecuente;
pues según se ha probado
con más de un testimonio fehaciente,
¿qué prócer no es melón?, ¿qué enamorado
no estuvo alguna vez *enamorado?*
Si presume Aranjuez porque su fresa
siempre fué la más rica y olorosa,
y es digna de la mesa
de un príncipe oriental, por lo sabrosa;
si presume Alcorcón por sus pucheros,
que son en toda España los primeros;
Arganda, por sus vinos;
Leganés, por sus clásicos pepinos;
Valencia, por sus flores;
Monzón, por sus cerezas;
Madrid, por sus brillantes esplendores;
Gerona, la inmortal, por sus proezas;
por sus melocotones
Campiel, á la que ya cantó el poeta...
tú puedes, Añover, por tus melones
ser el pueblo más grande del planeta.

◇

Melón de mis amores,
para quien el poeta en este día
tiene cantos de amor y tiene flores,
y de su plectro de oro
las notas más vibrantes hoy te envía
como arrancadas del castalio coro:
mi saludo te envío,
un postre celestial te considero,
y seas de secano ó regadío,
yo te admiro, melón, yo te venero.
Para cantar tu gloria
que el planeta ilumina
y es digna de los fastos de la Historia,
donde toda grandeza tiene asiento,
¡baja á mi mente, inspiración divina!,
¡préstame, oh Musa, tu sublime acento!
Tú mis penas disipas
cuando clavo en tu vientre la navaja
y te saco las tripas
y te como después raja tras raja.
Añover, Añover, gloria de España,
cuya fértil ribera
hosco y murmurador el Tajo baña,
¿quién no te admira?, ¿quién no te venera?
Hoy á tu rico y codiciado fruto,
que mi canción inspira,
ofrendo este tributo
arrancado á las cuerdas de mi lira.

MANUEL SORIANO

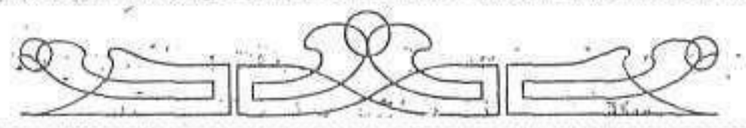

LA REINA DE INGLATERRA EN EL FRENTE

Niña operaria de una fábrica de municiones francesa, obsequiando á la Soberana con un ramo de flores

La Reina de Inglaterra conversando con un herido inglés, en un hospital de sangre

La Reina de Inglaterra informándose de las condiciones del trabajo en los talleres militares franceses

FOTS. HUGELMANN

MUERTE DE UN AVIADOR MILITAR

El biplano que pilotaba el capitán D. Juan Vallespín, después del accidente que costó la vida al aviador en la tarde del 21 del actual *Fot. Marín*

El martes último murió trágicamente en el aeródromo de Cuatro Vientos el capitán profesor de la Escuela Militar de Aviación, don Juan Vallespín. Poco después de las seis de la tarde el capitán Vallespín subió á un biplano sistema *Lohner*, dispuesto á efectuar un vuelo largo. Cuando el aparato se hallaba á una altura de quinientos metros se inclinó y cayó al suelo, resultando muerto el aviador.

Los compañeros del infortunado aviador capitán Vallespín, conduciendo los restos al cementerio de Carabanchel

D. JUAN VALLESPÍN ZAYAS
Capitán de Infantería, víctima del accidente ocurrido en Cuatro Vientos el 21 del actual *Fot. Alfonso*

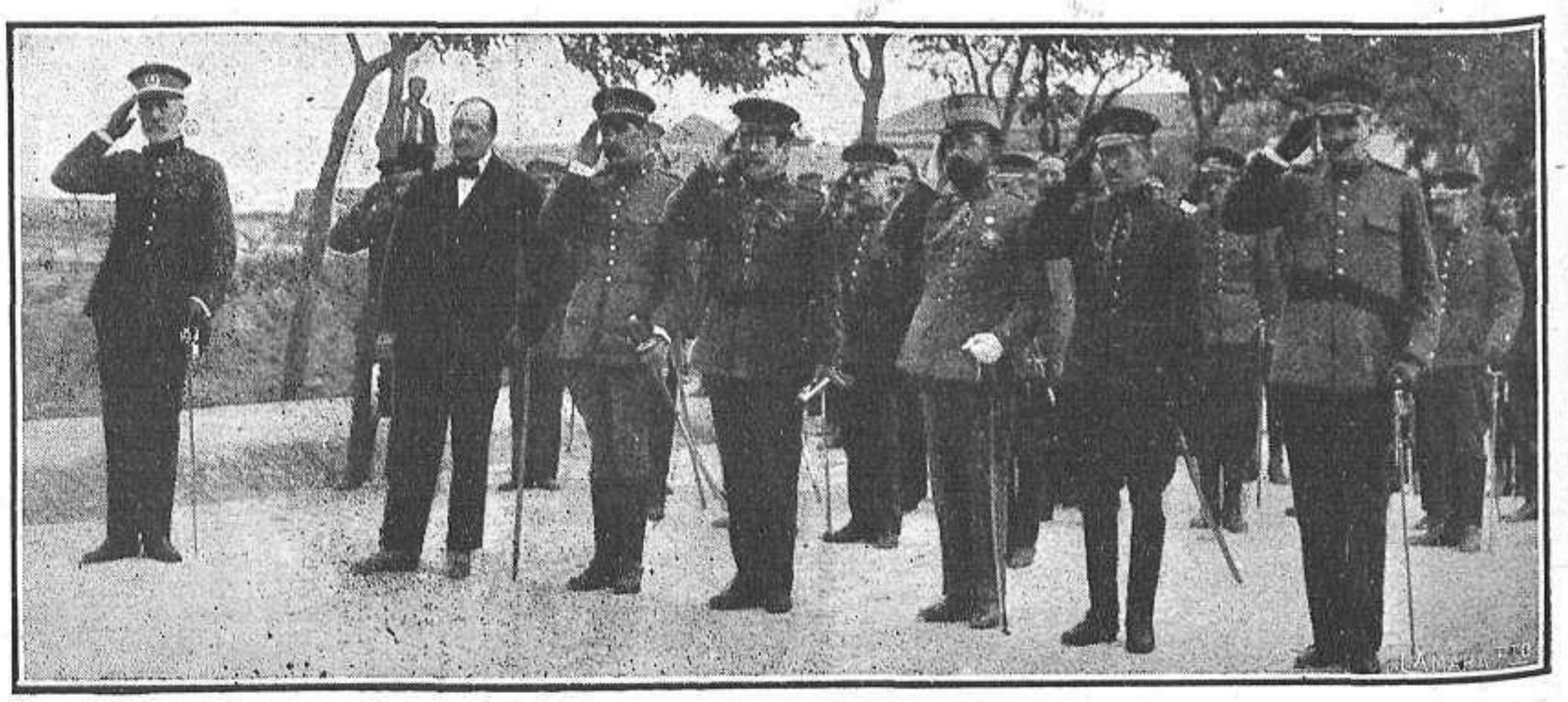

El capitán general de Madrid con otras personalidades de la milicia, el alcalde y representación de la familia del capitán Vallespín, presidiendo el duelo *Fots. Salazar*

ASUNTOS VARIOS DE ACTUALIDAD

DR. D. FAUSTINO SANZ GOMEZ
Que ha fallecido en Madrid el día 23 del actual

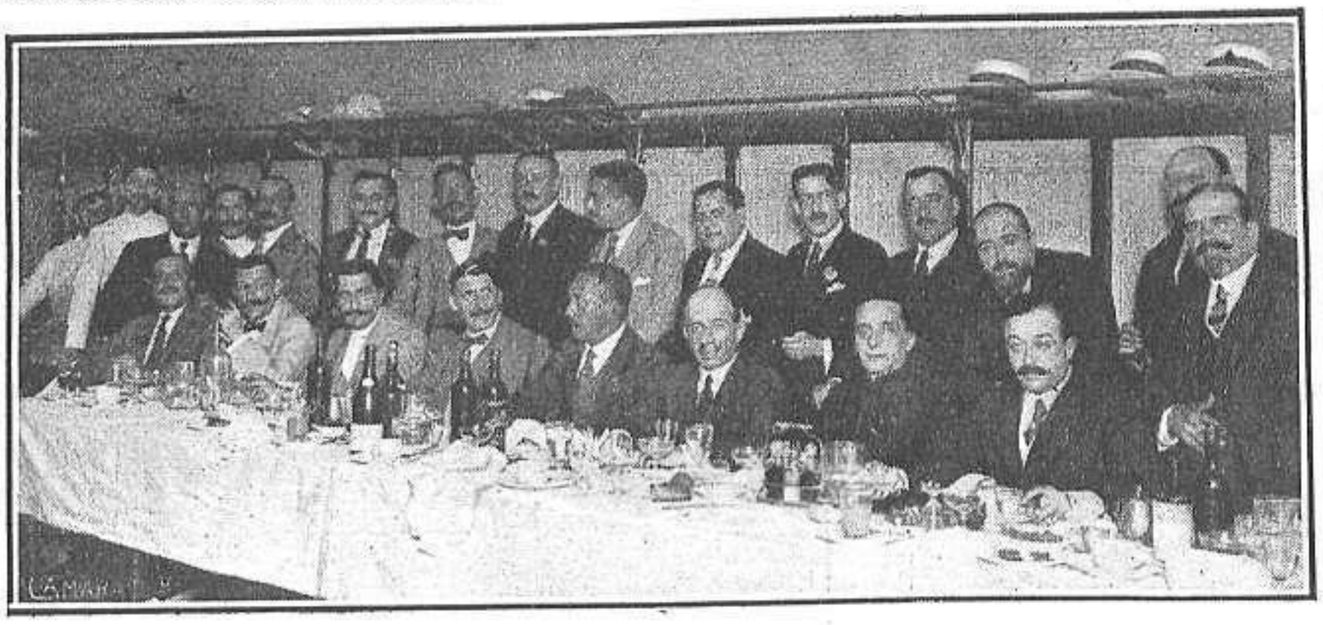

Comida íntima con que varios amigos obsequiaron en la Casa Winzes á D. Ricardo Gutiérrez y Martínez, jefe de explotación de los tranvías de Madrid, con motivo de haberle sido concedida la Cruz de Isabel la Católica
Fot. Cortés

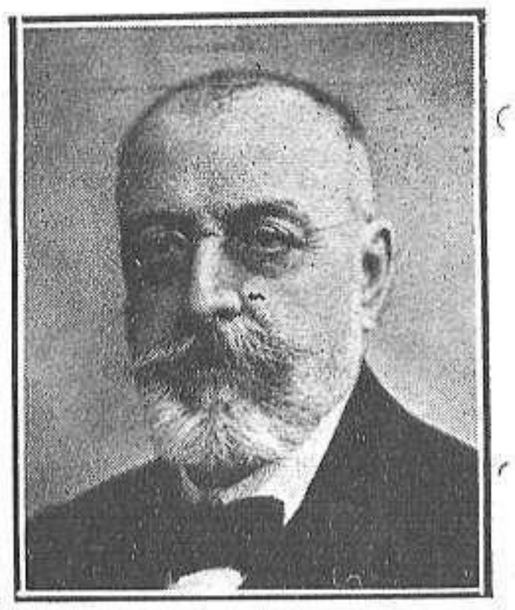

D. FRANCISCO MORENO CAMPO TORRES
Marqués de Campo, que ha fallecido en Valencia

El paseo de Rosales

CREO que tengo demostrado suficientemente que el gremio de vendedores ambulantes, tan perseguido por algunos alcaldes, es gremio que goza de todas mis simpatías.

Siempre que se ha pretendido molestarles, en toda ocasión en que se ha intentado perseguirles, mi pluma ha sido la primera en salir á su defensa y en pedir que se les guarden las mismas consideraciones que se tienen á los comerciantes establecidos, pues no hay razón que justifique la persecución de que se les hace objeto, contribuyendo como contribuyen, con cantidad bastante respetable, al sostenimiento de las cargas del Municipio.

Pues bien, yo, que he protestado siempre de la guerra inicua, de la guerra insensata, de la guerra infame que se hace sistemáticamente á esos contingentes de hombres y mujeres que en la venta ambulante buscan unos miserables céntimos que les permitan ganar lo estrictamente necesario para poner un puchero y dar de comer á sus hijos, me veo obligado hoy á escribir contra ellos y á llamar la atención de nuestras autoridades para que eviten, por todos los medios que estén á su alcance, el abuso que muchos cometen pregonando á grandes voces sus mercancías en el paseo de Rosales las noches en que la Banda Municipal da conciertos en aquel sitio.

Muy bueno y muy santo se tolere que en los intermedios los vendedores de cangrejos, almendras, agua y aguardiente y demás mercancías ofrezcan los artículos que expenden; pero de eso á que tomen el paseo de Rosales como país conquistado, y molesten á las personas que se han gastado el dinero en alquilar una silla para oír el concierto ó han tomado asiento en cualquiera de los kioscos allí establecidos, con la idea de disfrutar de las delicias de la música, hay una diferencia tan grande, que no es posible consentir se siga cometiendo el abuso.

Y lo peor del caso es que no son solos los vendedores ambulantes los que impiden que el público escuche la música. También hay dueños de kioscos que, en su deseo de atraer concurrentes á sus mesas, y sin comprender que lo que hacen es alejarlos, ponen los fonógrafos en competencia con la Banda y arman una algarabía de todos los demonios.

Igualmente los ciegos, con sus conciertos, molestan grandemente al público, el cual no se explica cómo los guardias municipales que prestan servicio en el indicado paseo consienten que, mientras el maestro Villa está dirigiendo un número musical, aquéllos estén atronando el espacio con la antipática canción «agua que no has de beber...» ú otra de las tonadas puestas en moda.

Y una vez que del paseo de Rosales nos ocupamos, no dejaremos pasar la oportunidad sin indicar al señor alcalde lo conveniente que sería ordenase se construyesen unos kioscos de necesidad para señoras y caballeros, tan precisos en sitio donde se consume tanta cerveza, pues hoy se da el caso de que el numeroso público que diariamente concurre á tan ameno paseo, pasa ratos apurados y desagradables debido á la falta de mingitorios.

EL DETECTIVE ROS KOFF

Alivia la indigestión en dos minutos

Remedio casero y sencillo. Evita los gastos de médicos

Si padecéis de dispepsia, indigestión, dolores después de la comida, gastritis, acedía ó cualquier otro mal del estómago debidos á la acidez ó fermentación de los alimentos—ó sean las causas que originan más del noventa por ciento de los males del estómago—, comprad en vuestra farmacia un frasco de Magnesia Bisurada, y la próxima vez que padezcáis de dolores estomacales ó cuando comáis, tomad media cucharadita en un poco de agua caliente y notaréis cuán rápidamente desaparece todo dolor y molestia. Se dice que miles de soldados usan este sencillo remedio en el frente, y muchos de ellos atribuyen su inmunidad á todos los males digestivos al uso regular de dicho remedio, á pesar de que están á veces obligados á comer de prisa y alimentos mal guisados. Todos los farmacéuticos opinan que su éxito es debido al hecho de que la Magnesia Bisurada neutraliza instantáneamente el exceso de ácido y evita la fermentación, promoviendo así una digestión natural y saludable. Este remedio es completamente innocuo y poco costoso, y por consiguiente, debe encontrarse en todas aquellas casas donde se estudie la salud y la economía. Debe adquirirse en un frasco de vidrio azul, pues de este modo puede conservarse por un período de tiempo indefinido

D. ALEJANDRO AGUILAR
Conductor de los tranvías de Madrid, que al pretender parar una jardinera puesta en marcha por los huelguistas, sufrió una lesión en un pie

La "troupe" del Cáucaso, que actúa en el parque de recreos "El Paraíso" exhibiendo las típicas danzas de su país
Fots. Salazar

D. MANUEL ALVAREZ
Cobrador de la jardinera puesta en marcha por los huelguistas en la calle de Alcalá, y que logró pararla, evitando que se destrozara al bajar la pendiente

ACTUALIDAD EXTRANJERA

El monumento al marqués de Pombal, en Lisboa

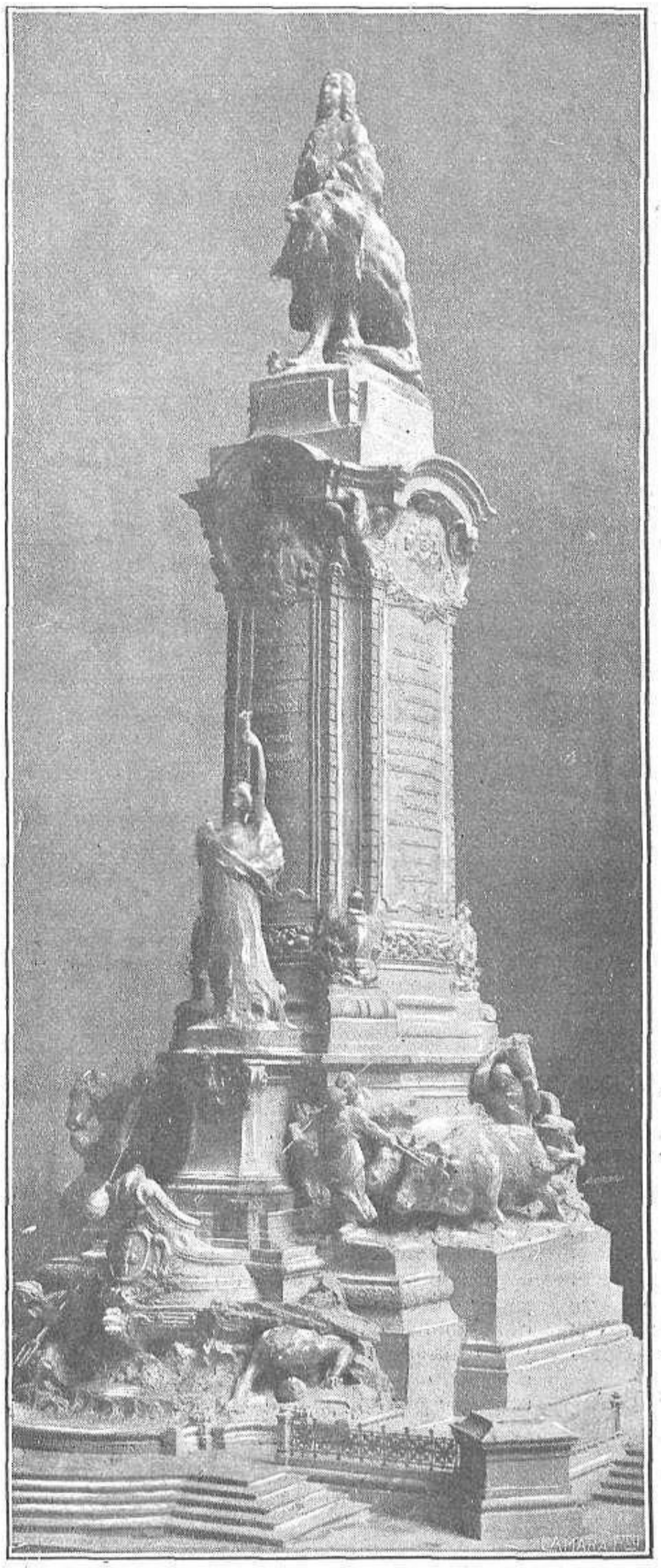

Monumento al gran estadista portugués D. Sebastián José de Carvalho y Melo, marqués de Pombal, obra del escultor D. Francisco dos Santos, que será erigido en Lisboa

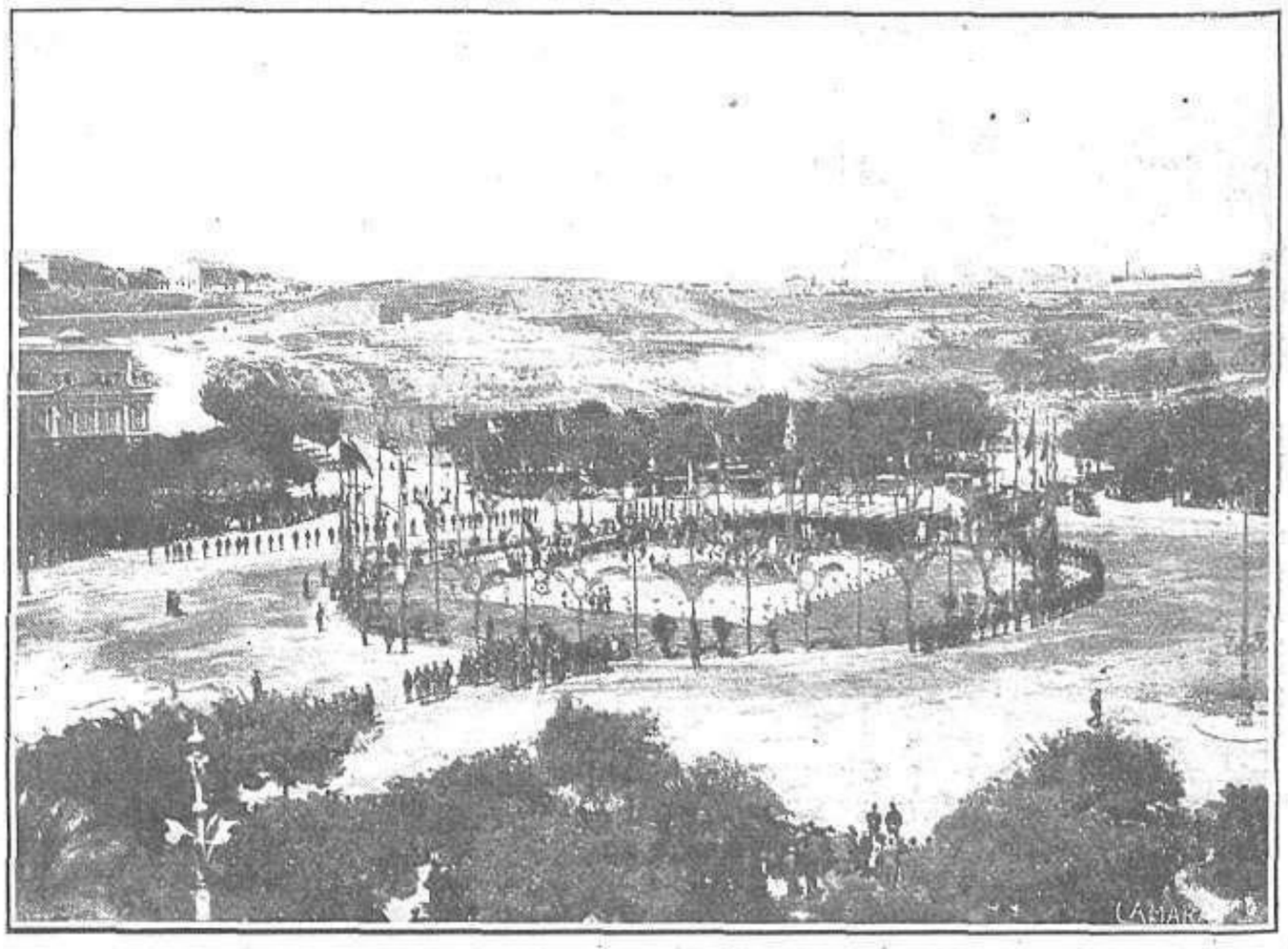

Vista del sitio en que será emplazado el monumento, cuyos trabajos se inauguraron solemnemente el día 12 del actual

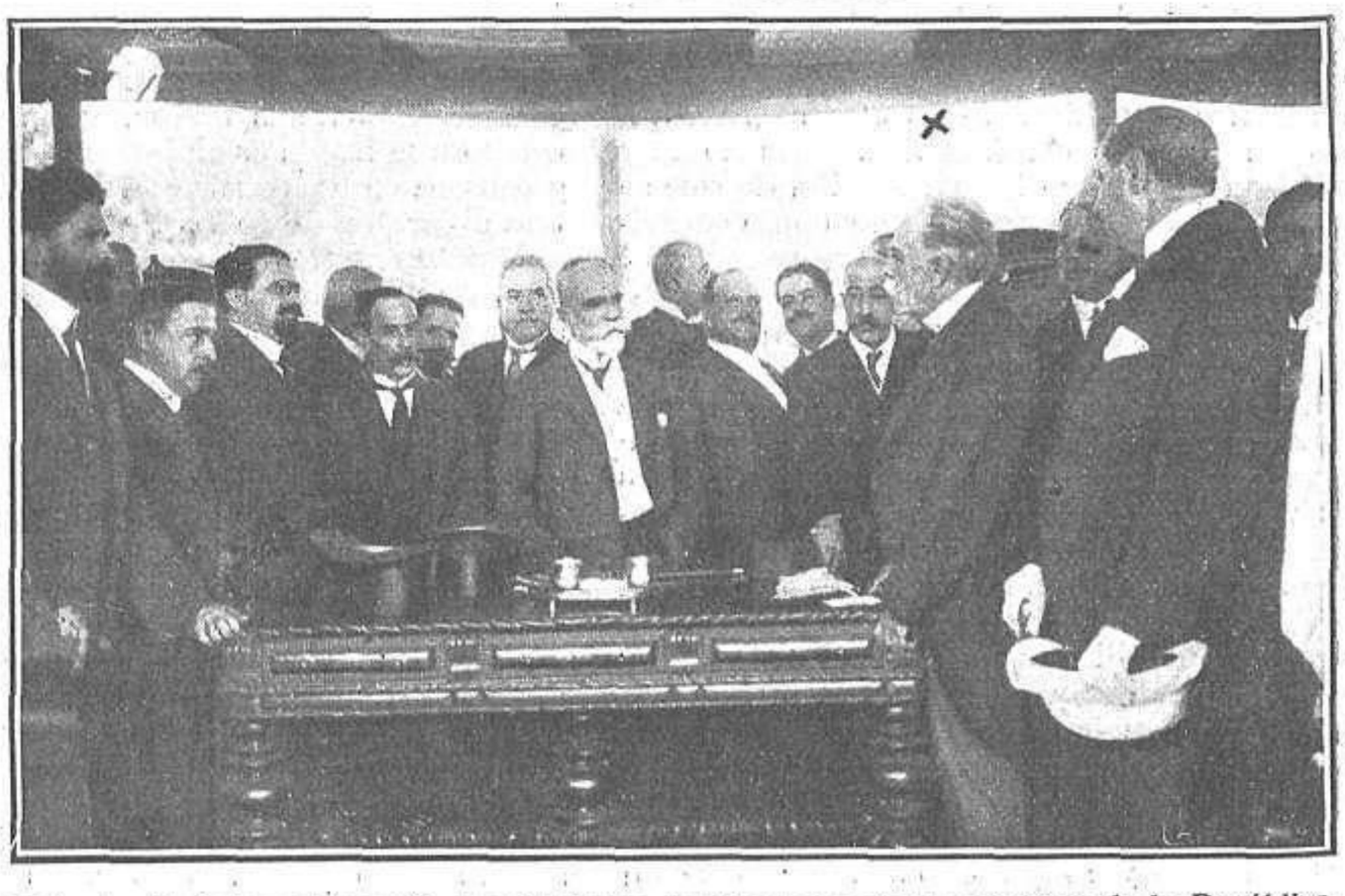

El ilustre Magalhaes Lima (X) pronunciando un discurso ante el presidente de la República, ministros, autoridades é invitados, en el acto de la inauguración de los trabajos

El Presidente de la República, D. Bernardino Machado, con los ministros, el alcalde y demás autoridades, después de la inauguración de los trabajos para el monumento á Carvalho

El pasado día 12 del actual tuvo efecto el solemne acto de la inauguración de los trabajos del monumento que al ilustre estadista portugués D. Sebastián José de Carvalho y Melo, marqués de Pombal, se habrá de erigir en la capital de la vecina República portuguesa.

El bello y notable monumento es obra del ilustre escultor D. Francisco dos Santos, cuyo boceto definitivo aparece en esta plana, por el cual puede juzgarse del mérito de esta artística obra.

En el acto de la inauguración de las obras, que se ha celebrado con toda solemnidad, el ilustre Magalhaes Lima pronunció un brillante discurso haciendo el panegírico del insigne estadista, marqués de Pombal, cuyo nombre es honra y gloria de la patria portuguesa. El discurso fué pronunciado ante el presidente de la República.

LOS ESTADOS UNIDOS Y LA GUERRA

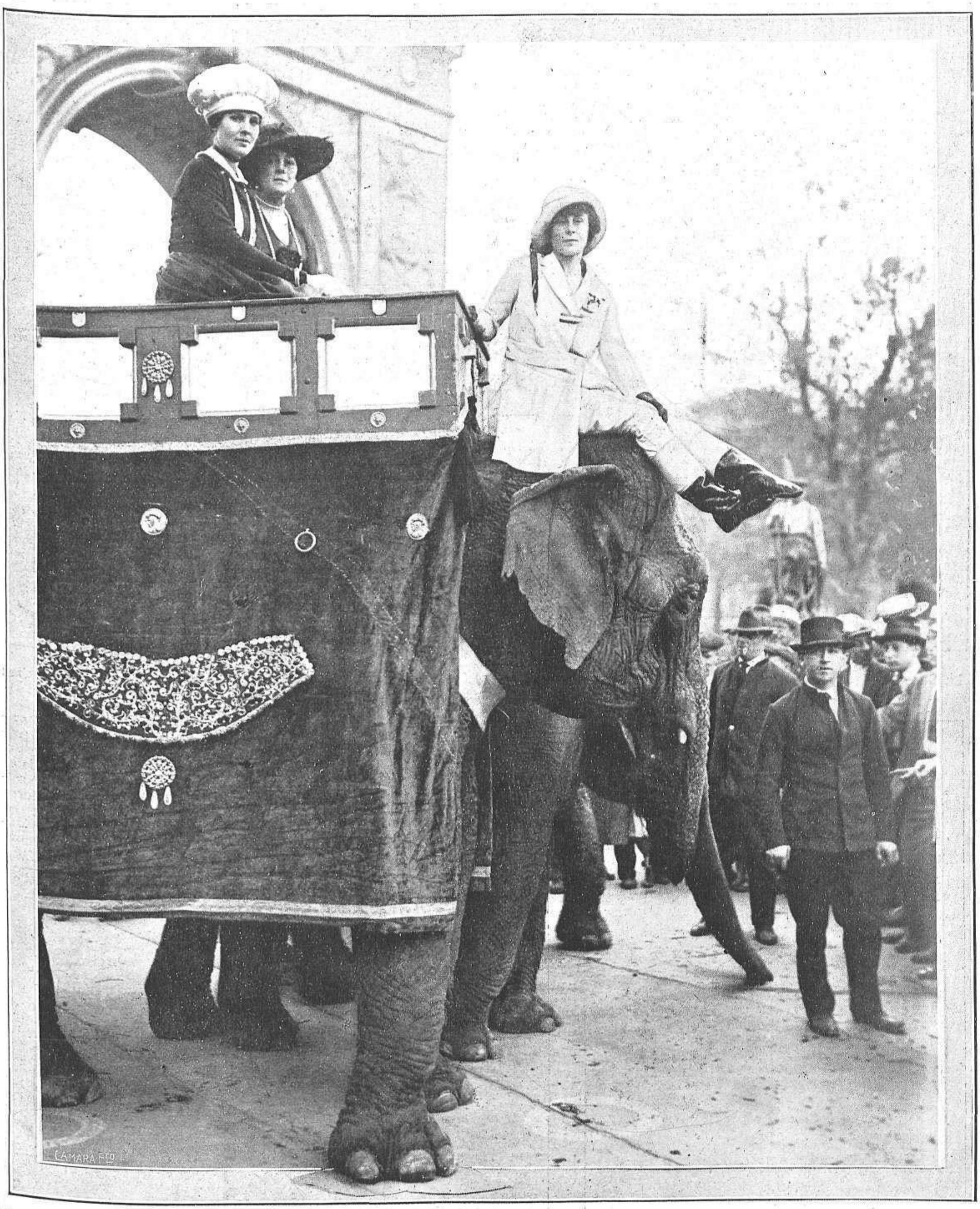

La esposa del archimillonario Vanderbilt y dos damas de la aristocracia neoyorquina, postulando de una manera original para el fondo benéfico de la guerra

FOT. UNDERWOOD-MARÍN

EL LAMENTABLE SUCESO DE POZUELO

La Guardia civil y algunos vecinos de Pozuelo contemplando los efectos del hundimiento de un tablado, en el que se encontraban numerosas personas que habían acudido á presenciar una becerrada, y entre las que resultaron muchos heridos

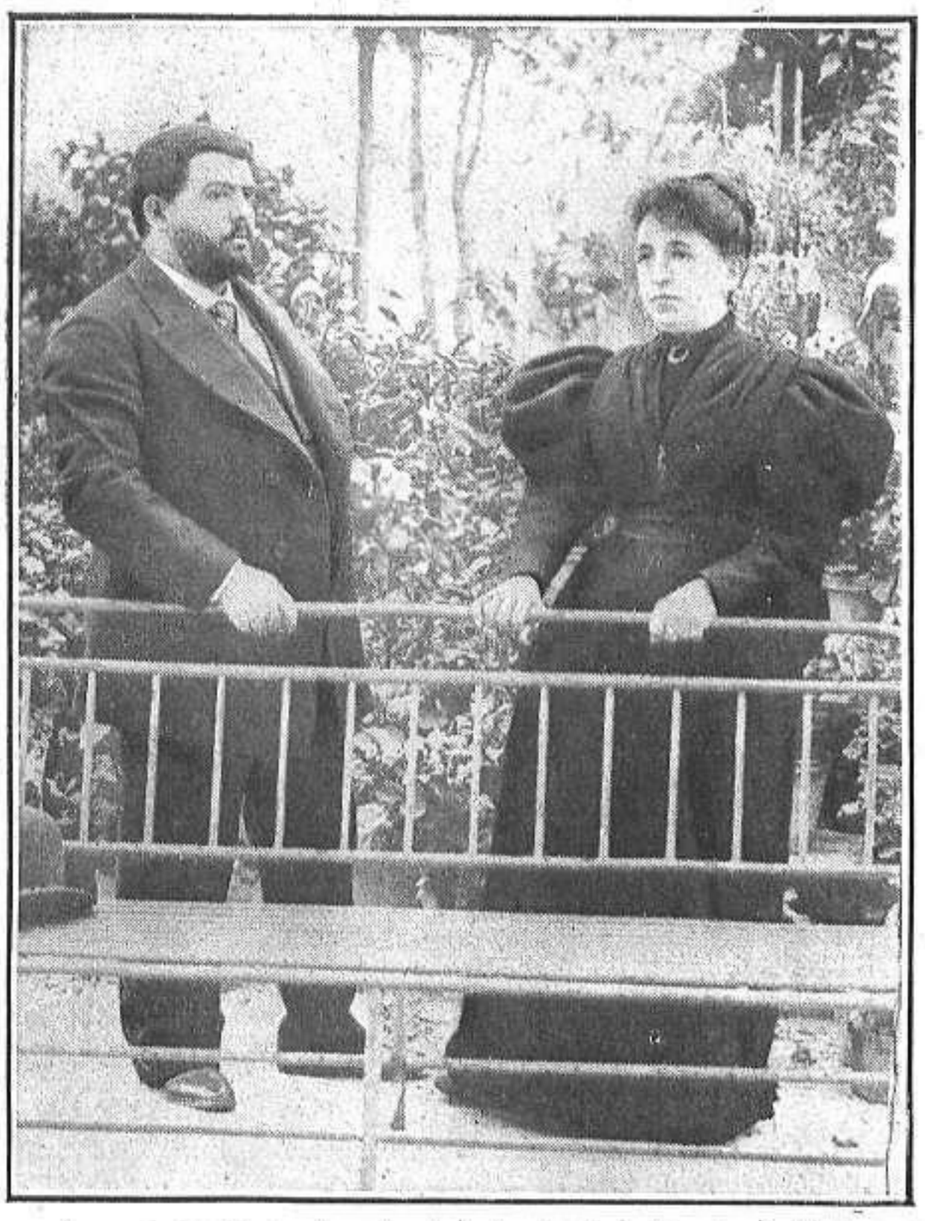

D. Juan Zarza, fondista de Pozuelo, que resultó muerto á consecuencia del hundimiento del tablado. En la fotografía aparece con su señora

Con motivo de las fiestas que se celebran anualmente en el pueblo de Pozuelo de Alarcón, habíase levantado en la plaza un tablado, á guisa de tendido, desde el cual podría presenciarse una becerrada que se celebraría el domingo 26 del actual. Llegada la hora del festejo, numerosas personas invadieron el tablado, echando sobre el improvisado tendido más peso del que podía sostener. De pronto, un fuerte crujido extendió la alarma entre los espectadores, y pocos minutos después se oyó un nuevo chasquido y el tablado se derrumbó, produciéndose una espantosa escena de confusión. Resultó muerto D. Juan Zarza, dueño de la fonda de Pozuelo, y hubo numerosos heridos.

El Juzgado de Pozuelo instruyendo las primeras diligencias después del hundimiento del tablado, ocurrido el domingo último

FOTS. ALFONSO

RETRATOS Y NOTAS DE ACTUALIDAD

D. ANTONIO HURTADO DE MENDOZA
Distinguido pintor que ha fallecido á consecuencia del accidente ocurrido á una motocicleta, en que viajaba con dos amigos, en la carretera de Alcorcón

D. JUSTO FERNÁNDEZ PABLOS
Capitán de Cazadores de Barcelona, que murió á consecuencia de las heridas que recibió durante la represión de los recientes disturbios

Barcelona.—Los consejeros de la Mancomunidad visitando la Exposición de la Escuela Industrial, con motivo de su clausura FOT. BALLELL

D. RAFAEL MEDEL DIEGUEZ
Fogonero que conducía el expreso de Málaga á Córdoba, y que fué herido gravemente por los disparos que hicieron contra el tren unos desconocidos apostados cerca de Montilla

D. DOMINGO GONZÁLEZ DEL RIO
Repórter gráfico de la casa "Alfonso", que fué agredido por los huelguistas durante los pasados disturbios, y para quien se solicita del Gobierno una recompensa

Cádiz.—Tribuna instalada en la plaza del Museo, con motivo de la celebración de la Fiesta de la Flor FOT. IGLESIAS

CONSUELO MAYENDÍA
Popular tiple cómica que ha hecho brillantísimas campañas en el Teatro de Apolo, y que ha marchado á la Habana con su esposo, el Sr. Sánchez del Pino, con ventajosísimo contrato FOT. ALFONSO

Madrid.—Distinguidos aficionados al arte teatral representando la zarzuela "Chateau Margaux", en el teatro que la Sociedad "Progreso y Cultura", de Madrid Moderno, ha construído para dar veladas artísticas semanalmente FOT. SALAZAR

EL VERANEO DE LOS REYES EN SANTANDER

S. M. la Reina Doña Victoria, acompañada por la condesa del Puerto y el duque de Santo Mauro, paseando por el Sardinero

FOT. MARIN

EL POETA VILLAESPESA EN MÉJICO

Banquete en Xochimilco, ofrecido por los poetas mejicanos al poeta español D. Francisco Villaespesa

La personalidad que goza el poeta Francisco Villaespesa en las Repúblicas americanas, se ha puesto de manifiesto con ocasión de la visita de este escritor á dichas Repúblicas latinas. En la información gráfica que recogemos en esta plana aparecen varios momentos interesantes de la estancia del Sr. Villaespesa en Méjico, donde fué objeto de diversos agasajos, entre éstos un banquete en Xochimilco, que como homenaje de admiración le ofrecieron los poetas mejicanos. Otra nota de interés fué el recital ofrecido en la Escuela Nacional Preparatoria al señor Villaespesa, por la distinguida y bella señorita Amalia González Caballero.

Recital ofrecido en la Escuela Nacional Preparatoria al Sr. Villaespesa, por la señorita Amalia González Caballero

Aún no extinguidos los ecos de la efusiva recepción dispensada al insigne Salvador Rueda durante sus recientes jornadas triunfales por la culta República mejicana, felizmente vuelta á la paz y á la normalidad de su vida intelectual, esta acogida fraterna rendida á otro ilustre bardo de nuestra raza, debe llevarnos á confortadoras perspectivas de una cercana y estrecha aproximación espiritual, indispensable sillar sobre el que han de cimentarse las trabazones materiales de los pueblos y en particular aquellos que por historia y vara tienen un espíritu igual.

Francisco Villaespesa rodeado por las distinguidas damas españolas que asistieron al banquete organizado por la "Unión Española", al que concurrieron el ministro de España y más de trescientos comensales

Artistas de los distintos teatros que funcionan en Méjico, agasajando al poeta Francisco Villaespesa en una romería organizada en honor suyo y que se efectuó en Xochimilco

Fotografía de D. J. M. Buerba

NOTAS GRÁFICAS DE PROVINCIAS

D. JUAN URQUIRI
Joven obrero de Deva, á quien ha sido concedida la Cruz de Beneficencia por el acto heroico de haber salvado la vida á dos niños que se ahogaban en el mar
FOT. ORTUESTE

San Sebastián.—Junta organizadora del Congreso Nacional de Abogados

D. JOSÉ REMENTERIA
Estudiante de Medicina que, en unión del obrero Juan Urquiri, salvó la vida en Deva á dos niños que se ahogaban, por lo que le ha sido concedida la Cruz de Beneficencia
FOT. ORTUESTE

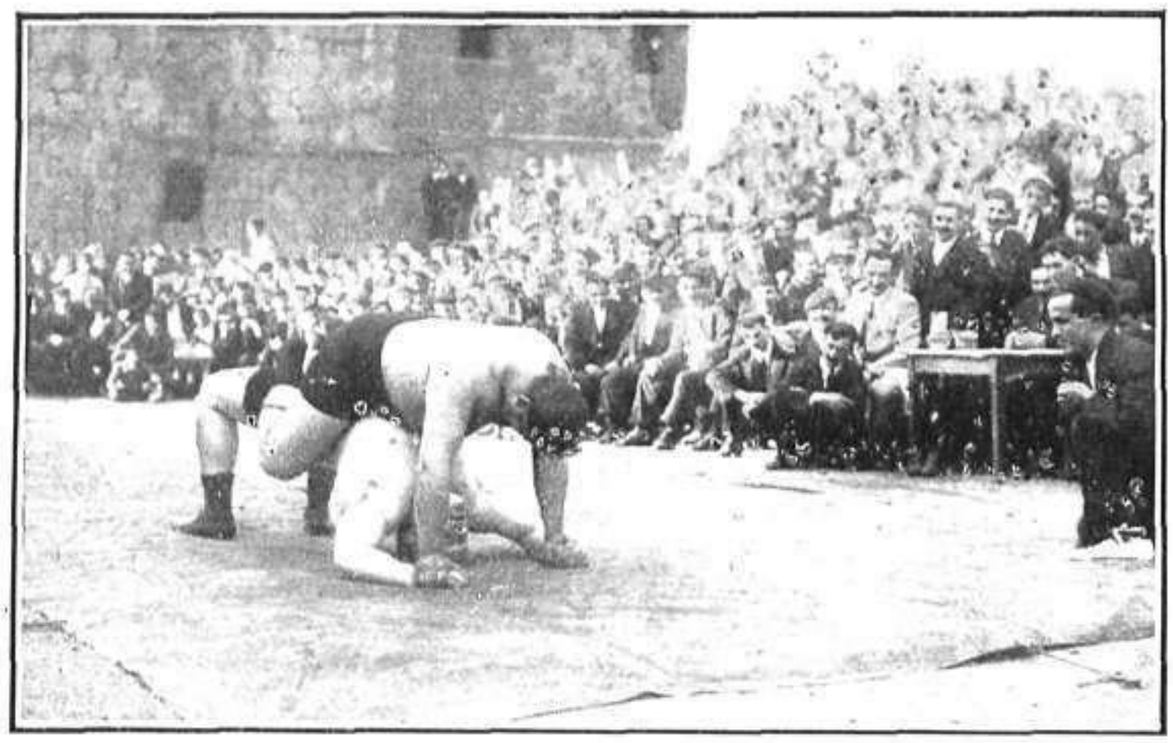

Placencia (Guipúzcoa).—Interesante momento de la lucha greco-romana entre Ochoa, campeón español, y Ajubita, de Elgoibar, celebrada con motivo de las fiestas patronales el día 15 del actual FOT. OJANGUREN

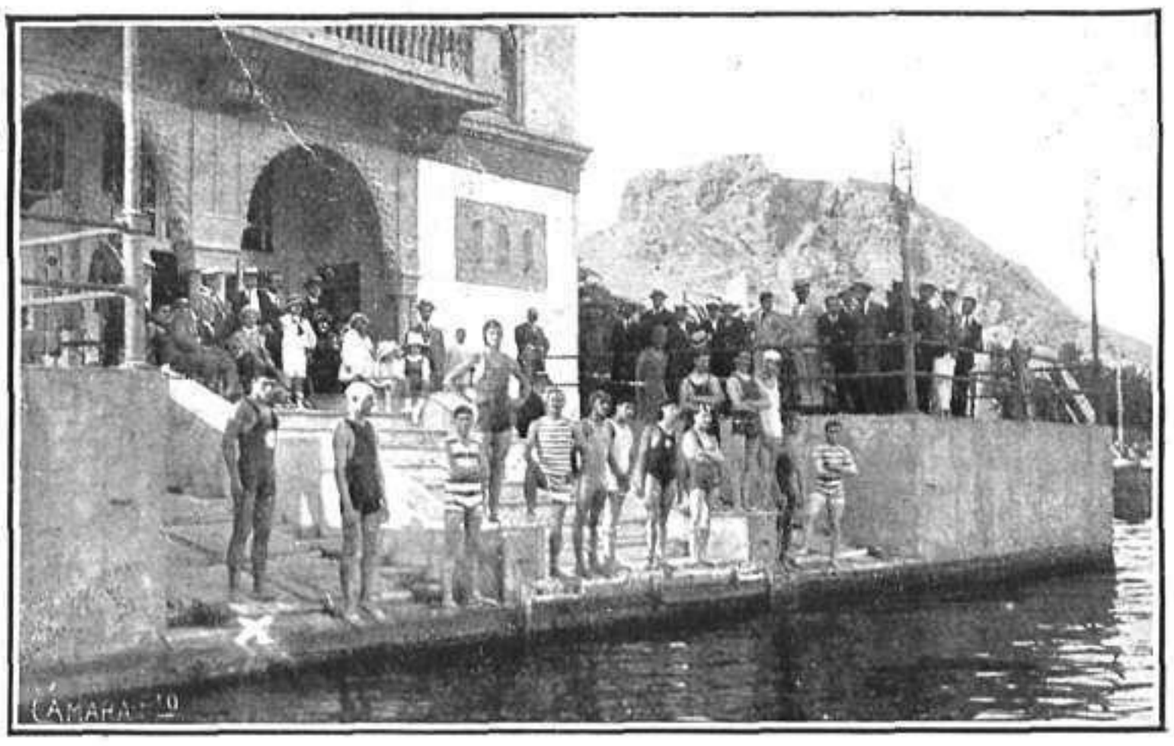

Alicante.—Concurso de natación con premios concedidos por el Club Náutico de Barcelona, y en el que ha obtenido la medalla de oro el campeón (X) D. Casimiro de la Viña FOT. CANTOS

D. ALEJANDRO PIDAL
Marqués de Villaviciosa, ganador de la Copa del Rey en el concurso de tiro de pichón, en Santander FOT. SAMOT

Sanlúcar de Barrameda.—El valiente novillero Antonio Calvache, que con tan brillante éxito hizo su debut en Madrid recientemente, lanceando de capa en la corrida celebrada el domingo 19 en aquella plaza andaluza
FOT. SERRANO

GENOVEVA VIX
La gentil y bella artista lírica, disponiéndose á entrar en el baño en la playa de San Sebastián FOT. NORTON

CRÓNICAS TEATRALES

VERHAEREN Y "EL CLAUSTRO"

HABLÁBAMOS días pasados de la naciente Sociedad Shakespeare, expresión de nuevos intercambios intelectuales por medio de la escena. Y complemento de aquellos comentarios nuestros debe ser el recuerdo de la entrada de Emilio Verhaeren, el gran poeta belga malogrado, en el coto de la Comedia Francesa. Verhaeren acababa de morir trágicamente, es verdad; pero hay que reconocer que el homenaje tributado á su memoria tenía la suficiente virtualidad para hacer perdonables todos los olvidos anteriores. El cantor de las multitudes en *Les villages illusoires* y en *Les campagnes ballucinées* se mostraba ante la batería del primer teatro de Francia con su poema dramático *Le Cloître*, bajo su perenne visión ideológica de mundos superiores... Y el violento drama, desarrollado tras los muros claustrales, ajeno á toda pasión de carácter sexual y á toda intervención femenina, impresionó rudamente á los espectadores. ¿Percibirían éstos, acaso, que por encima de los mandatos del genio de la especie, únicos que parecen informar el teatro y el libro con los eternos conflictos entre un hombre y una mujer, existían problemas amplios, dadas las innumerables extensiones panorámicas del espíritu? La epopeya que fundía en el mismo latido el corazón de los dos países, poseería sobradas elocuencias.

Anotad el esquema de *Le Cloître*. Los paredones del convento no pueden evitar la entrada en el claustro de las perturbaciones cotidianas que hacen la desdicha de los hombres en el mundo. La ambición, los celos, el orgullo y el odio irrumpen entre los monjes. La vejez del Prior obliga á pensar en el sustituto, y con tal motivo se forman dos poderosos partidos. El sabio Tomás trabaja activamente para reunir el mayor número posible de adictos, mientras que el anciano Prior desearía por heredero á Baltasar, de alto linaje como él y emparentado con la familia reinante. Los dos bandos quedan definidos: el plebeyo y el de la nobleza. Verhaeren, entretanto, va estudiando la condición de cada personaje. Tomás erige el pabellón de su cultura y de su transigencia. No le asusta ninguna polémica teológica desde la trinchera de sus libros, y más bien ama la discusión y las sutilezas de la casuística. Baltasar, en cambio, opone á esos rodeos, para llegar á Dios, el camino recto de su fe. El hermano Militieu, prudente entre los prudentes, hace notar al orgulloso Tomás, digno, desde luego, de ser un cardenal diplomático, la inestabilidad de la ciencia y de la filosofía de los hombres, en tanto que el joven Marco será, en medio de todos, la sencillez, la ignorancia y la ingenuidad: el creyente rodeado de pureza. Baltasar se siente ínfimo al lado de Marco, y le venera con todas las potencias de su alma. Porque el monje es víctima, además, de una angustia secreta y torturadora. Mató á su padre, la justicia se extravió y fué condenado un inocente. Y ese doble crimen no puede ser extirpado de la conciencia por el arrepentimiento, la meditación y la plegaria. Ha aconsejado en el confesonario á un asesino que se presente á sus jueces. ¿No deberá él hacer lo propio? El cuadro no puede ser más vivo, viéndose penetrar en las severidades del claustro las luchas y las contraposiciones exteriores, persistiendo, sin embargo, inconmovibles las altas orientaciones ideales entre un estímulo perenne de perfección.

Baltasar se confiesa al Prior, y éste, asustado ante el escándalo, le hace desistir de los Tribunales humanos. Entonces, Baltasar, exaltado por sus deseos de purificación, comunica solemnemente su delito á los monjes. Implora su ayuda moral, el auxilio de su compasión y de sus oraciones. Y el poeta, en la escena magnífica, va marcando la agitación interior de los oyentes. Tomás y sus partidarios gozan con la anulación del peligroso candidato, y los otros quedan abrumados con la derrota inesperada y prematura. El Prior, condolido por la desunión que presencia, impone una ligera penitencia al culpable, que se purificará por completo en la constancia del arrepentimiento. Pero queda el joven Marco, candoroso y ferviente, y éste le ordena denunciarse y consumar el sacrificio. Y Baltasar lo hace así, después de agradecer el único consejo saludable. En la capilla, en presencia de los fieles congregados, Baltasar toma la palabra para referir su parricidio y su cobardía. Oyese el anatema terrible del Prior, y la gente, enloquecida, arrastra por la nave el cuerpo del monje criminal. Marco, al mismo tiempo, iluminado y en éxtasis, pide al Cielo la eterna bendiciónn para su hermano moribundo.

La grandiosa concepción de Emilio Verhaeren merecía innegablemente ingresar en el repertorio de la Comedia Francesa. El inolvidable poeta belga, primero entre los primeros de su patria, se manifiesta ahí en sus prodigiosos valores, marcando la senda redentora en el sacrificio dentro de la íntima verdad, y acertando á presentar, en un cuadro hecho de escrupulosa realidad, la visión de un mundo diáfano de ensueños, poblado de sombras inmaculadas y albas. ¿Cómo puede morir — hemos de decirnos nosotros — la Bélgica de Verhaeren, de Maeterlinck, de Rodenbach, de Gilkin, de Lemonnier, de Ekhoud y de las nuevas generaciones que ya vislumbraban el Palacio de la Gloria? La inmortalidad de un pueblo que logró unir á sus vigores un grupo de nombres excelsos, tiene que ser indudable. Y Francia lo reconocía saludando en la sala del más ilustre de sus teatros al poeta más genial de la triste nación infortunada.

JOSÉ ALSINA

JULIETA STORA

Bella y notable artista de ópera, que ha obtenido un gran éxito en el Teatro del Gran Casino del Sardinero, en Santander *Fot. H. Manuel*

La próxima temporada en el Real

Los señores Volpini y Zenatello serán los nuevos empresarios del regio coliseo durante cinco años obligados y tres más prorrogables, según se estipula en el pliego de condiciones que han de cumplimentar.

Es de presumir que en tan dilatado espacio los señores Volpini y Zenatello aprovecharán las oportunidades que se les han de presentar para hacer una brillante temporada en beneficio del arte, sin perjuicio de los legítimos intereses de los empresarios. Son estos señores expertos conocedores del negocio teatral que se han comprometido á explotar, y es de suponer, por tanto, que llevarán á feliz término las campañas líricas con todo el esplendor y propiedad que nuestro Teatro Real exige. Para obtener los señores Volpini y Zenatello este brillante éxito, no habrán, pues, de necesitar iniciativas ajenas, pues ambos tienen historia artística, y, por ende, la práctica necesaria para la alta dirección del complicado mecanismo. De los nuevos empresarios han de ser, pues, exclusivamente las glorias y los fracasos de la campaña que van á emprender y en la que cuentan de antemano con la simpatía de los iniciados y del público en general.

Los señores Volpini y Zenatello piensan regresar á Madrid á fines de Septiembre, fecha en que tendrán formada la compañía que ha de actuar en la próxima temporada. Se adelantan los nombres de Schipa, Lázaro, de Muro, la Barrientos, la Stora y María Gay.

HABLANDO UN RATO ⁂ ¡SIGAN LAS RECOMPENSAS!

Nunca se sabe el bien que se tiene hasta que el bien se ha perdido. Esto no se me ha ocurrido á mí, aunque pudiera parecerlo por la profunda filosofía que encierra y por su trascendente originalidad.

Va dicho á cuenta de los últimos disturbios que hemos tenido el disgusto de presenciar en las apacibles calles de esta renombrada villa, que más bien semejaron amplios pasillos de una gigantesca casa de orates que necesarias vías de comunicación para el vecindario de una república bien ordenada.

Hablo de república sin querer, porque viene el vocablo á la pluma sencilla y fácilmente y sin la intención pecaminosa ni el significado político que tiene la palabra en estos agitados momentos. Y aclaro el sentido porque, mezclar los conceptos de república y disturbios, pudiera parecer deseo de proporcionar trabajo á los censores y dificultades al propio trabajo. Y Dios me libre de una y de otra cosa, ya que tanto cuesta y tan difícil se hace, en estas circunstancias, darle gusto á la péñola y cumplir el cometido que la tiránica obligación impone.

Es preciso satisfacer al lector y hay que procurarlo del mejor modo, dentro de los medios limitados de que el escritor dispone ahora, y siendo lo más importante y lo que más á la moda anda esto de despotricar sobre la huelga, al tema me agarro como á un clavo ardiendo, con las precauciones consiguientes.

Por eso comencé con la sabia sentencia apuntada. Antes de los desórdenes públicos se nos oía clamar diariamente contra nuestra organización política, social y económica con una consoladora unanimidad. Aquí no se podía vivir, no se podía comer; la retribución del trabajo era mezquina, escasa, miserable, incapaz para subvenir á las necesidades de la existencia; el derecho individual estaba á merced de cualquier cacique, la ley se doblegaba servilmente á la voluntad del primer oligarca y el país sucumbía bajo la tenebrosa influencia de una desatada anarquía moral que todo lo inficionaba con su maleficio.

Pero he aquí que la gente se revuelve airada contra semejantes desafueros y sale á la calle con ganas de reivindicaciones y con los bolsillos llenos de piedras, y para exteriorizar sus ansias de justicia y de liberación, descalabra á unos pocos de ciudadanos pacíficos, hace añicos las farolas del alumbrado público, asalta tal cual tienda de suculentos comestibles y amenaza con no dejar títere con cabeza, adoquín en su sitio, tranvía con cristal sano, cobrador completo ni *trolley* en posición. A esto contribuyeron eficazmente las distinguidas damas revolucionarias, ansiosas de patentizar de un modo indudable dónde residía especialmente su poder y adónde las llevaban sus inclinaciones.

Por fortuna, el Supremo Hacedor, que siente un vivo afecto por nosotros los españoles, nos amparó con su poder infinito, y á cambio de algún que otro muerto, «afortunadamente de tercera», de algún que otro estropeado, de varios heridillos sin importancia, de un insignificante aumento de población en las cárceles y de tal que otra casa destruída, hemos vuelto á gozar de la felicidad incomparable que el desvelo de nuestros gobernantes nos proporciona.

Ya no se oye, ni el Señor lo quiera, comentario ni censura que contra el Gobierno se enderece; ya no se murmura del precio de las subsistencias, como si se hubiesen puesto al alcance de todas las fortunas; ya no se habla del poder de la influencia, ni del imperio de la ilegalidad. Todos los discordes de antes coincidimos ahora en las virtudes de nuestros prohombres y en la necesidad de confirmar á nuestra dichosa nación, cambiándole su viejo nombre por el de Jauja, que es, en realidad, el que más acertadamente le corresponde.

Con ocasión de este pasillo cómico-revolucionario, hemos aprendido una cosa, en realidad sorprendente. El cumplimiento de los deberes particulares ciudadanos es innato en nosotros, que tan convencidos estábamos de lo contrario. Hay que agradecerle á la huelga esta demostración, que nos enorgullece con el más noble orgullo que pueden tener los pueblos.

No pasa día sin que en los periódicos aparezca una cartita, una instancia, un comunicado llamando la atención de las gentes sobre el heroísmo derrochado por un individuo ó sobre la abnegada conducta de cualquiera corporación ó comunidad de gente trabajadora.

Fueron primeramente los empleados de tranvías; luego los conductores de ómnibus para el servicio de viajeros; siguieron las señoritas telefonistas; después... Y así sucesivamente vamos todos solicitando nuestro pequeño derecho á participar de las suscripciones públicas que con este motivo se han abierto, y que por instantes crecen, suben, engordan, gracias á la asombrosa munificencia de los hombres de orden de que está plagado este buen Madrid.

Todo eso está muy bien y es digno de aplauso y alabanza. Pero yo tengo un escrúpulo que no puedo callarme sin riesgo de reventar.

Muy plausible y muy meritorio es que cada uno cumpla con sus deberes. Precisamente tal cumplimiento ofrece al individuo la satisfacción íntima y el descanso que le proporciona el propio reconocimiento de su honradez. ¿Para qué mayor recompensa? ¿Tan insólito, tan extraordinario y tan difícil es el normal desenvolvimiento de nuestra vida ciudadana, que necesitamos asombrarnos y considerar como cosa fuera de lo corriente que cada cual atienda á su ocupación y á su trabajo sin interesados estímulos ni acicate de esperados premios?

Hay que pensar en que estamos inconscientemente estableciendo un régimen de injusticia que, lejos de conseguir la ejemplaridad que se propone, contribuye á restar entusiasmos y á disociar actividades.

Insignificante fué el número de los que holgaron por su voluntad ó por la imposición de otras voluntades, si se compara con el de los que desdeñaron el movimiento para atender á su obligación, y con el de los que, contra todo su deseo, tuvieron que presenciar el tumulto sin posible modo de trabajar, sintiendo el perjuicio del paro forzoso y la indignación contra los que, consciente ó inconscientemente, lo habían producido. Y para ser equitativos, las recompensas debieran alcanzar en mayor proporción á estos que fueron víctimas obligadas de las circunstancias que á los que no encontraron obstáculos insuperables para interrumpir su labor cotidiana, y á ella acudieron como era natural y lógico.

Porque si vamos á admitir como una cosa rara y asombrosa el cumplimiento de nuestros deberes, tendremos que reservar nuestro agradecimiento á los revoltosos por habernos enterado de estas excepcionales condiciones, y tendremos también que festejar y honrar públicamente al abracadabrante gremio de sepultureros, pongo por ejemplo, que sobre no faltar tampoco á sus distraídas obligaciones, tuvo que soportar sin ayuda de nadie un trabajo mayor que el ordinario. ¡Y en todos los oficios se pagan á doble precio las veladas!

ROGELIO PEREZ OLIVARES

La Sociedad Española de Beneficencia de Costa Rica

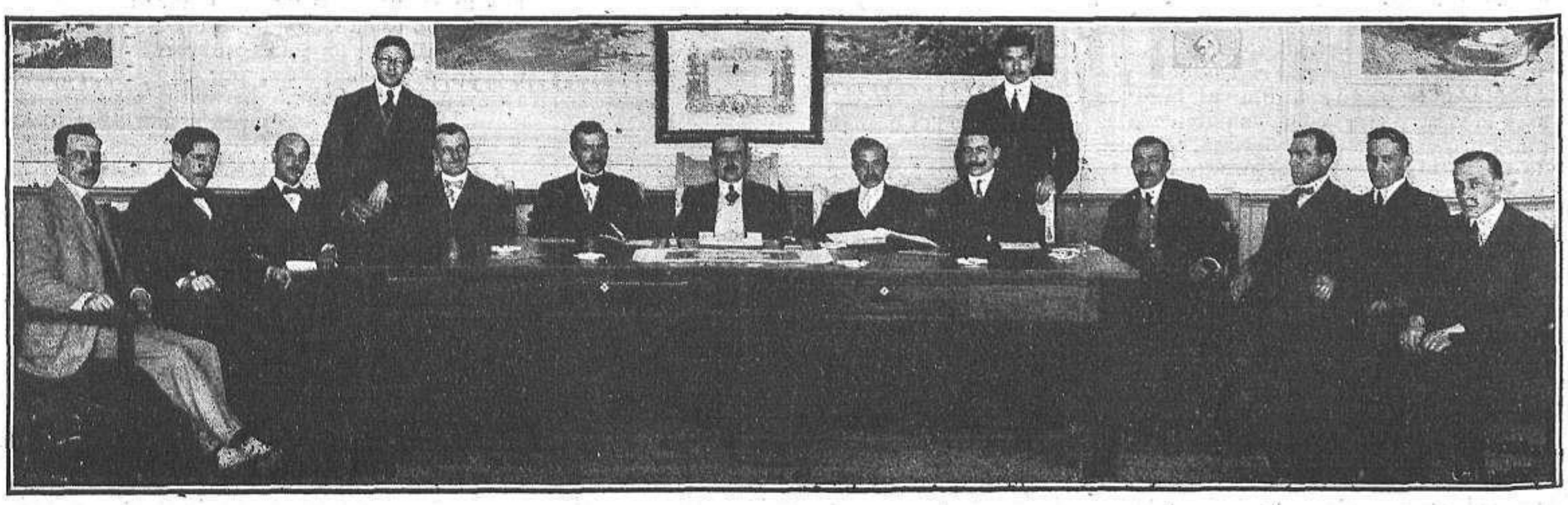

Junta directiva de esta importante Sociedad, creada en 1866, y que extiende su benéfica acción á toda la República

PAGINAS FESTIVAS

LOS DÍAS AGRADABLES

VERANEAR es descansar. Todo el que se ha pasado el invierno entero trabajando con noble afán, se ve ahora en el campo, ó frente al mar, y llama á la familia para que le suene, porque él es incapaz hasta de sacar el pañuelo.

Realmente, la vida veraniega es de una delicia sólo comparable á los pasteles de crema.

—¡Las nueve! ¡Y pensar que si ahora estuviera en Madrid tendría que ir á la oficina! En cambio, aquí tengo la seguridad de que me van á sobrar horas.

Y, efectivamente, sobran, porque como la fonda es poco atrayente, se echa uno á la calle apenas ha comenzado el día, y en mitad de la *rue* tampoco hay nada que hacer. Veraneante hay en San Sebastián que, por ocuparse en algo, se ha hecho sacar los dientes y las muelas y está entretenido en que se los pongan postizos.

Pero, en cambio, qué apacible paz para el espíritu se goza allí donde no hay nada que hacer.

Hasta la patrona llega á interesarnos, como si fuese cosa propia.

—Doña Teresa, parece que está usted hoy algo amoscada.

—Son los pajeles.

—¿Eh?

—Sí, señor. Yo tenía hoy el gusto de que comieran ustedes pajeles, y he tenido que pegarme en el mercado con una pescadera.

—¡Caramba!

La noticia corre entre todos los huéspedes, y éstos se apresuran á hacer un testimonio de simpatía á la patrona que de tal modo arriesga su vida por complacer á los veraneantes que tiene hospedados en su casa.

—¿Dónde encuentra usted esto? En ninguna parte.

—¡Es cierto! Yo tuve una pupilera en Madrid, cuando estudiaba, que me tiraba las albóndigas desde la puerta del comedor. Por supuesto, que un día me enfadé y fuí tremendo.

—¿Le tiró un plato á la cabeza?

—No; me marché sin pagar.

De esto, no hay miedo que ocurra en los sitios de veraneo. Allí va la gente dispuesta á pasarlo bien, y no se enfada, aunque llueva.

—¡Caray! También hoy lloviendo. E caso es que se nos ha estropeado esa excursión.

Esto sí es una ligera contrariedad, porque, como decimos, en estas temporadas veraniegas lo que más sobra es el tiempo, y una diversión que se malogra es una ilusión que se pierde. Pero, ¿para qué están los rasgos de buen humor é ingenio? En ninguna parte falta un sitio donde refugiarse y allí entregarse ó al dulce chismorreo, que se usa mucho en verano, ó al juego más ó menos lícito.

—Damián, ¿tienes ahí un duro?

—Sí, mujer, ¿es que vas á hacer algún juego de manos?

—Voy á darle cinco golpes.

—¡A ver si le rompes!

Carcajada general. Don Damián ha demostrado ser más infeliz que un panecillo, y, ante la rechifla general, suelta el duro, que en las manos de su señora vuela hacia la mesa donde unos caballitos muy monos se apresuran á llevárselo.

Este es un apreciable entretenimiento que, á la larga, concluye por causar cierta preocupación en los padres de familia encargados de administrar los fondos que han de servir para la excursión.

—Te advierto que si sigues poniéndole á ese siete, vamos á tener que volver á pie por la carretera.

—No seas majadero. Me está doliendo la nuca, y eso es buena señal.

—De que tienes reuma.

—De que voy á acertar un pleno.

Efectivamente, en vez del caballito con el siete, sale otro que lleva el catorce, y el señor lanza un suspiro que hace volver la cabeza á todos los concurrentes.

—¿Se pone usted malo?

—¿Yo? ¡Ca! Es que suspiro de alegría.

La señora insiste en el siete, y el marido no tiene más remedio que pensar qué persona conocida podrá sacarle del apuro ó de la cárcel, á donde va á ir por deudas en el pupilaje.

Esta es la parte desagradable del veraneo, porque lo demás no puede ser más bonito y ameno.

¡Lástima que sólo sea en verano cuando la vida se nos presenta tan risueña! ¡Porque en invierno sólo parece que nos quiere morder!...

A. R. BONNAT

NOTA CÓMICA, por Galván

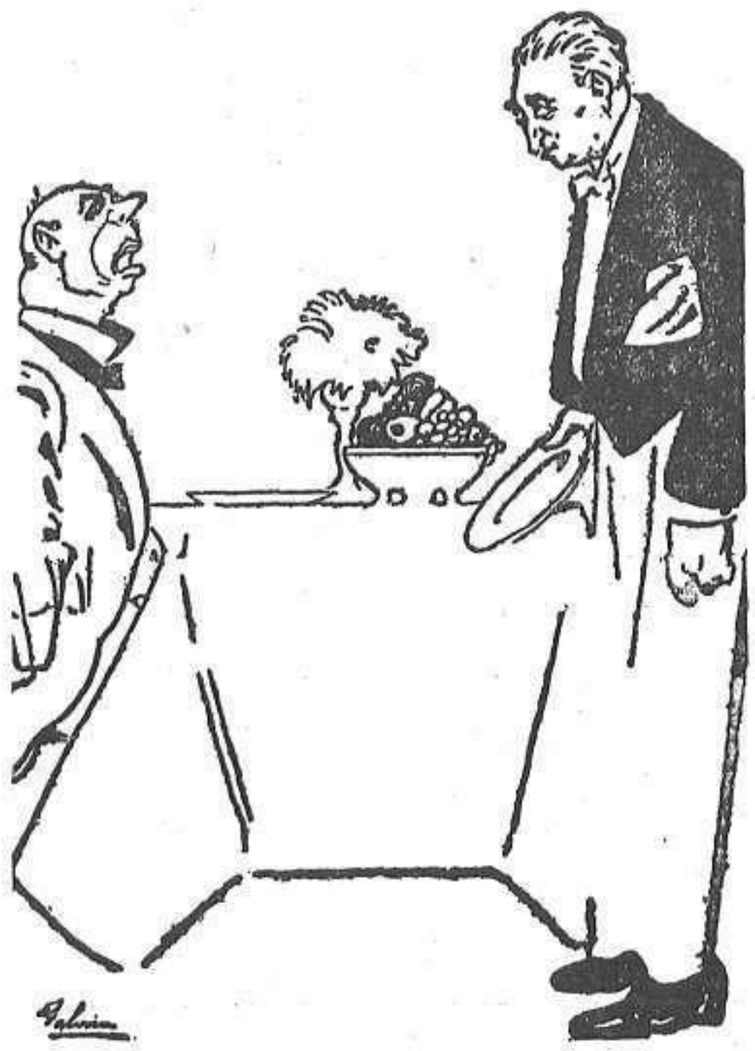

—Al decirle á usted que me traiga platos fuertes, me refiero á la comida, no á la clase de la vajilla.

NOTA CÓMICA, por Urda

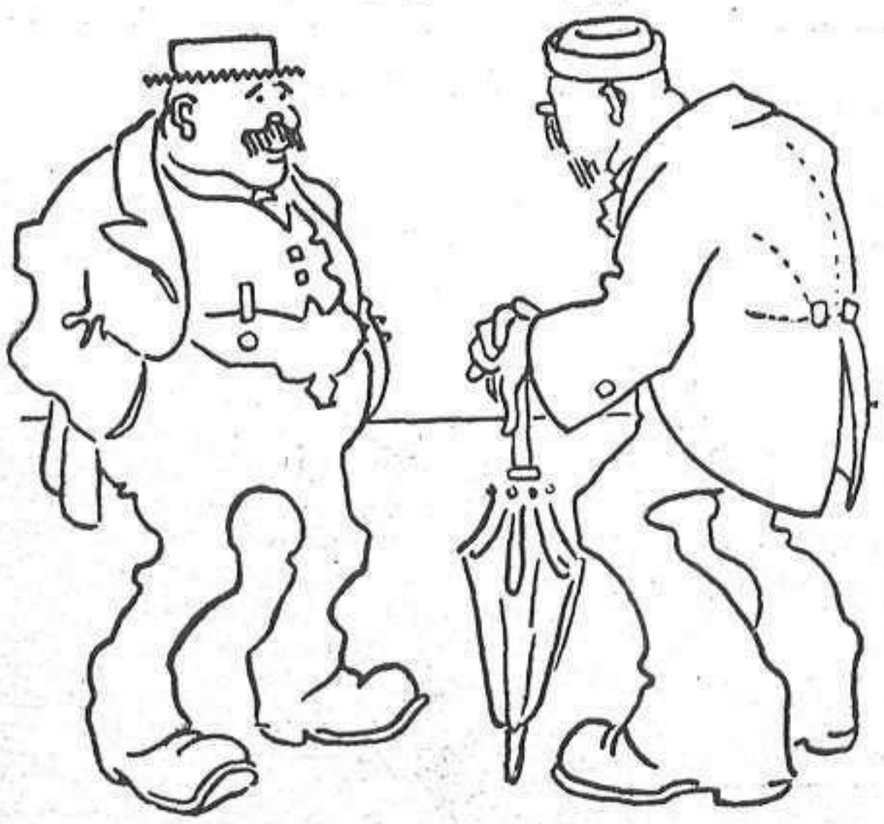

—¿A qué atribuye usted, D. Epifanio, el temporal de estos días?
—Pues yo, señor Pelegrín, lo atribuyo al tiempo.

NOTA CÓMICA, por Hermúa

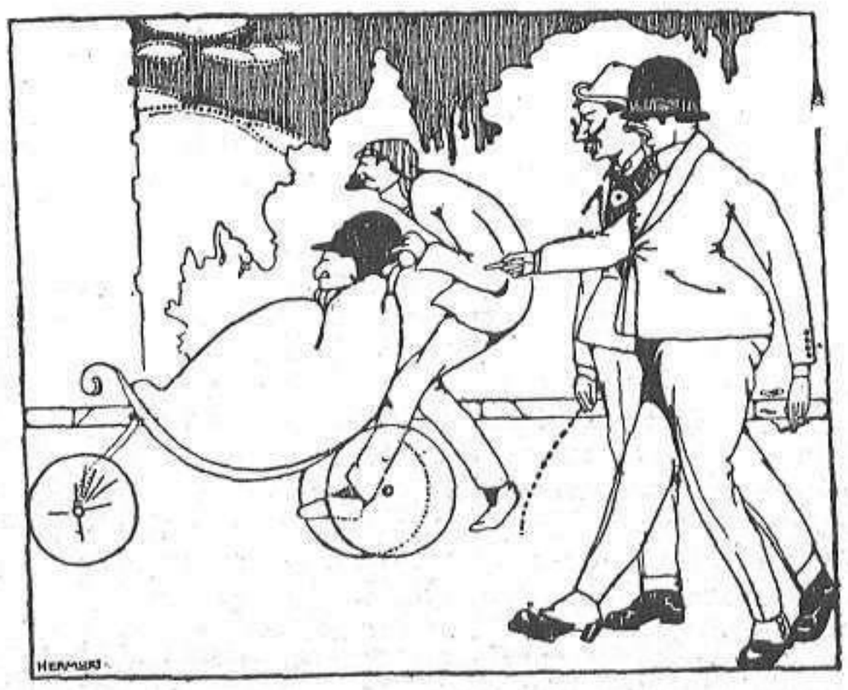

—Ese hombre llegará.
—¿Por qué?
—Porque tiene quien le empuje.

Conato de motín en el Reformatorio de Alcalá

La población penal, desfilando por el patio del Reformatorio á los acordes de la banda de música, formada por reclusos

El día 18 de Agosto se desarrollaron sangrientos sucesos en el Reformatorio de jóvenes delincuentes de Alcalá de Henares. A las seis de la mañana, en el momento de repartirse en uno de los patios la ración de pan, un recluso llamado Jaime Ariol dió un grito subversivo. Los demás presos formaron compactos grupos y comenzaron á arrojar contra los vigilantes panecillos, botellas y otros objetos. El personal de Prisiones reprimió enérgicamente la revuelta, resultando muerto de un balazo en el vientre el recluso Florentino Fermín Márquez, y heridos varios de sus compañeros de penal. Al tener noticia del suceso acudieron al Reformatorio fuerzas de la Guardia civil, mandadas por el capitán D. Pío Navarro, el coronel del Depósito de Sementales y todas las autoridades de Alcalá, constituyéndose con carácter permanente la Junta disciplinaria, la cual adoptó los acuerdos que consideró necesarios, gracias á los cuales, y á la rapidez y á la energía con que fueron aplicados, no habido que lamentar nueva alteración del orden en el penal, y la normalidad y la paz han sido restablecidas en Alcalá, donde la alarma fué grande.

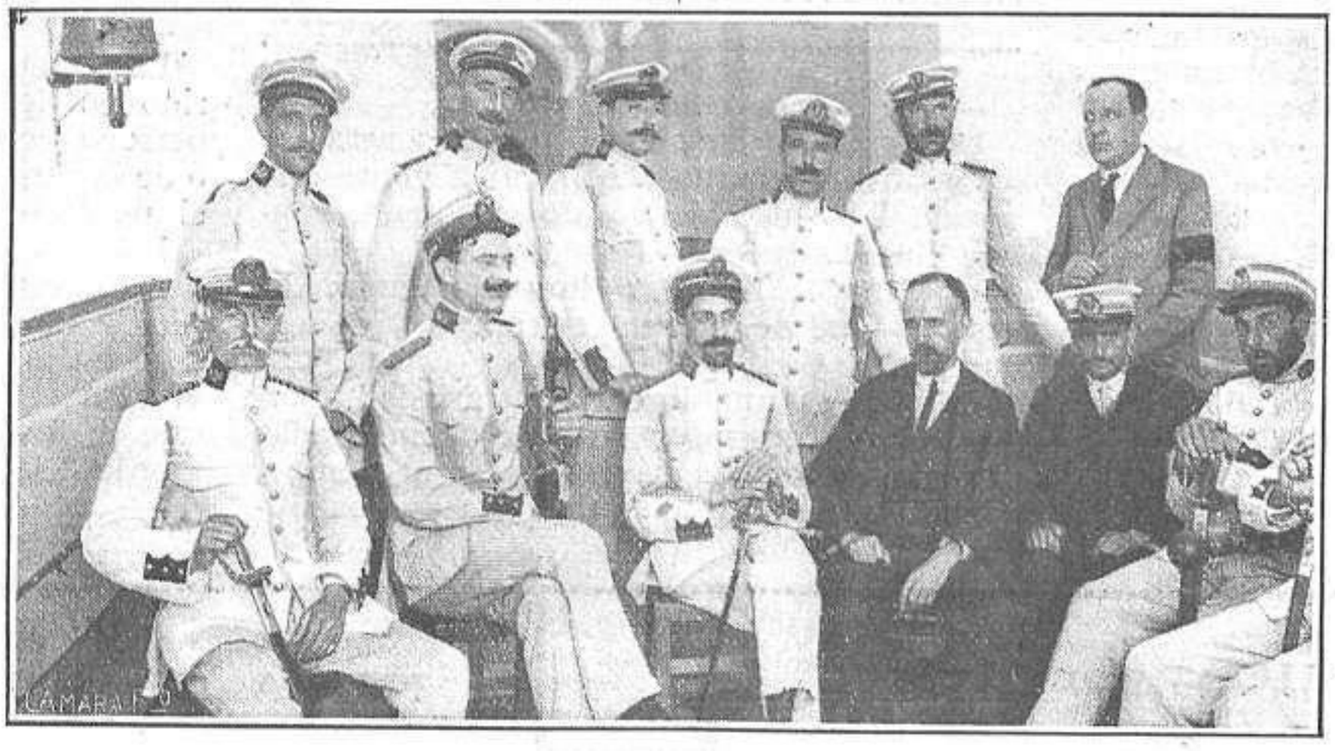

Personal de Prisiones que presta servicio en el Reformatorio de Alcalá de Henares y que logró reprimir los desórdenes ocurridos con motivo de la huelga

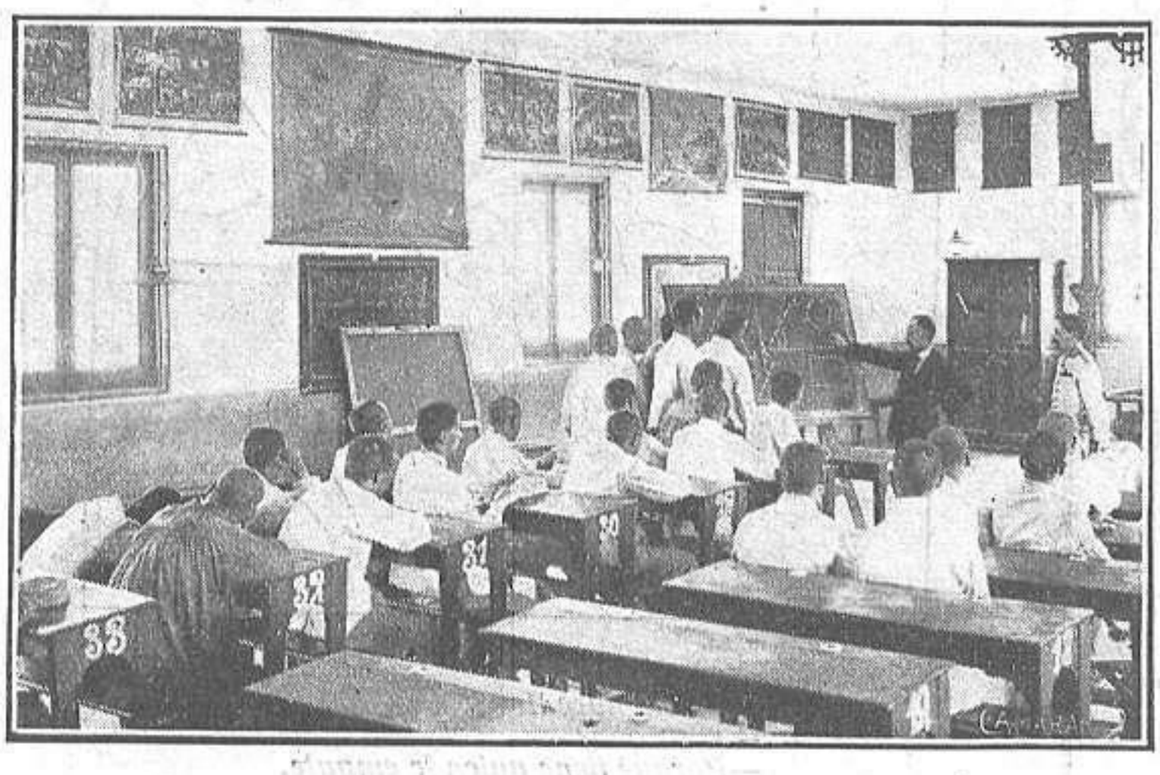

Una de las clases para los reclusos del Reformatorio de Alcalá

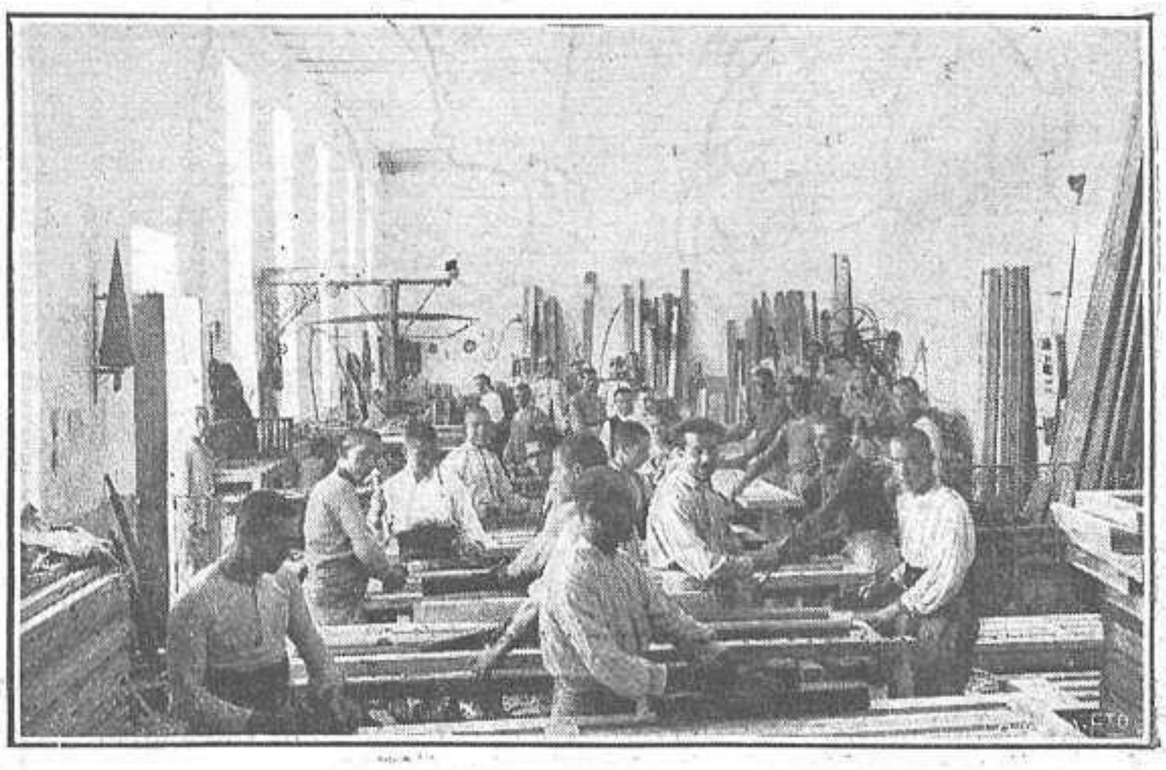

Aspecto del taller de carpintería, en el Reformatorio

FOTS. SALAZAR

La sucursal de "El Trust Joyero", en San Sebastián

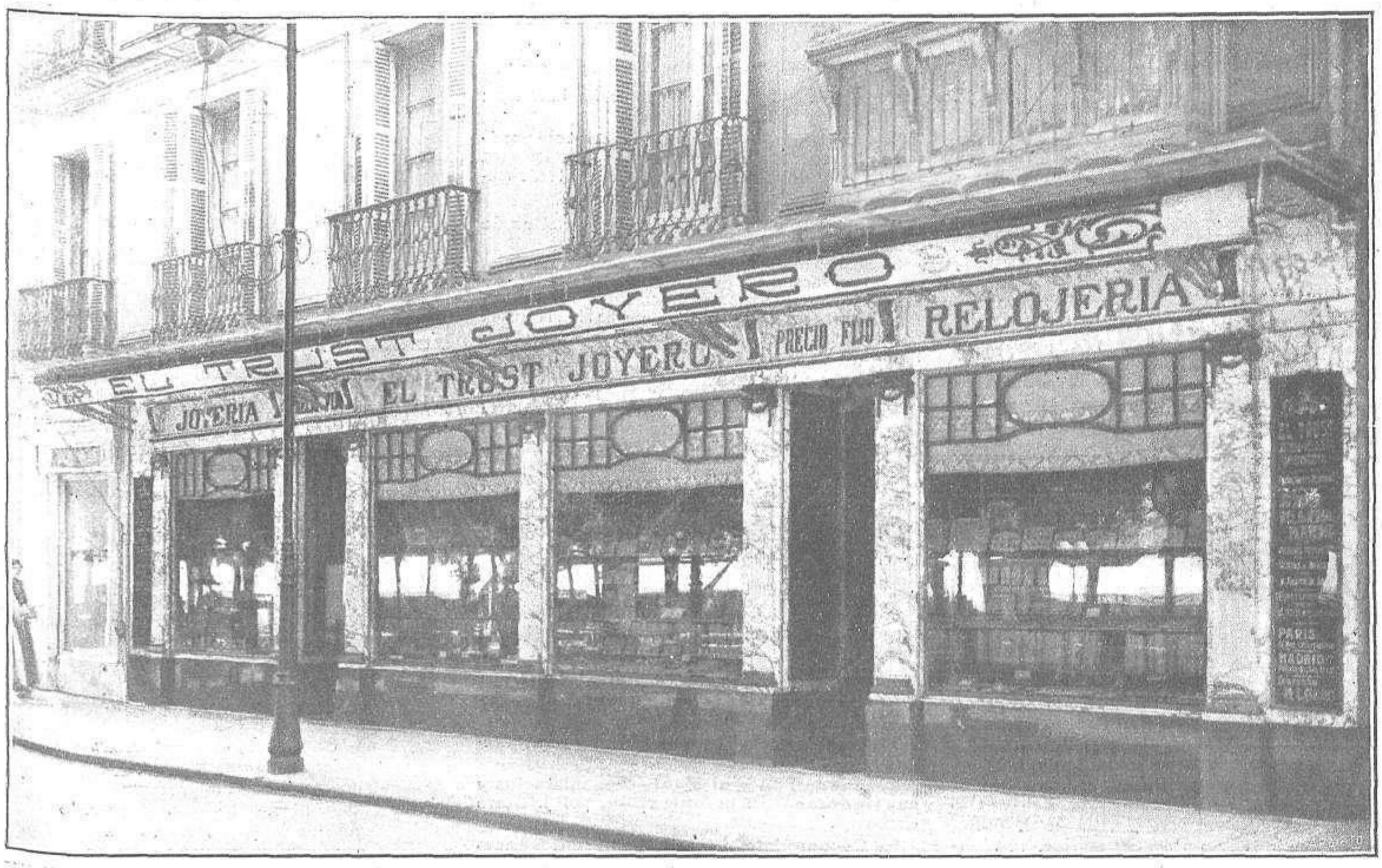

Fachada de la espléndida instalación que acaba de inaugurar "El Trust Joyero" en San Sebastián, Alameda, núm. 15

Todos los años, durante la época estival, la bella ciudad donostiarra se engalana y luce nuevos atractivos con que cautivar la atención y la simpatía del viajero y del veraneante: es como una coqueta sonrisa que la pulcra ciudad dedica á sus visitantes de todos los años para sorprenderlos y encantarlos.

Esta vez ha correspondido dar la nota más saliente de lujo y vistosidad á una Empresa conocidísima, en importancia y crédito comercial, en toda España, cuyo establecimiento central se halla instalado en Madrid. «El Trust Joyero», que es la Empresa á que hemos hecho referencia, ha tenido el acierto, en un alarde de riqueza y buen gusto, de instalar en el sitio más céntrico de San Sebastián, en el Boulevard, la más hermosa vía urbana de esta ciudad, un suntuoso establecimiento para venta y exposición de su industria.

En los amplios locales que constituyen el Establecimiento impera, como nota primordial, el lujo característico de esta notable Casa y el buen gusto con que distingue todas sus instalaciones: en dicho local el visitante halla su gusto complacido con la contemplación de la suntuosidad y del arte de las instalaciones, y su admiración constantemente solicitada con la magnificencia y excepcional riqueza de las joyas que en sus escaparates y vitrinas exhíbense á la vista del público que acude á contemplarlas.

Un dato es suficiente para dar idea de la amplitud y holgado acomodo de las diversas secciones del Establecimiento: el local que ocupa «El Trust Joyero» en la Alameda es el mismo en que estuvo instalado el antiguo café «Novelty», de grata recordación para los asiduos veraneantes de esta linda ciudad. La portada de este nuevo Establecimiento ha sido construída con verdadero alarde de riqueza; baste decir que en el soberbio frontis se ostentan los mármoles más raros y costosos de cuantos se conocen, destacándose principalmente el Pontos y el Calacata de Italia, que da suficiente idea del buen gusto y esplendidez de la obra.

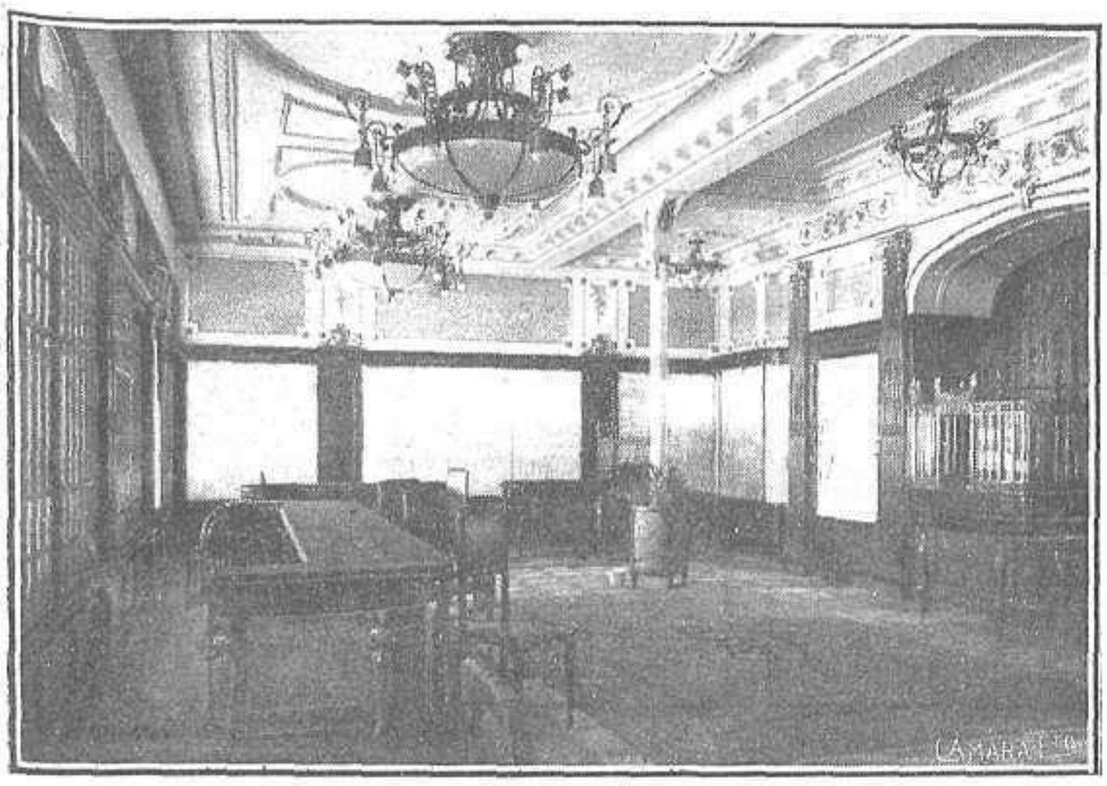

Elegante y suntuoso salón de ventas de la nueva sucursal que acaba de inaugurar en San Sebastián, Alameda, 15, "El Trust Joyero" FOTS. CARTB

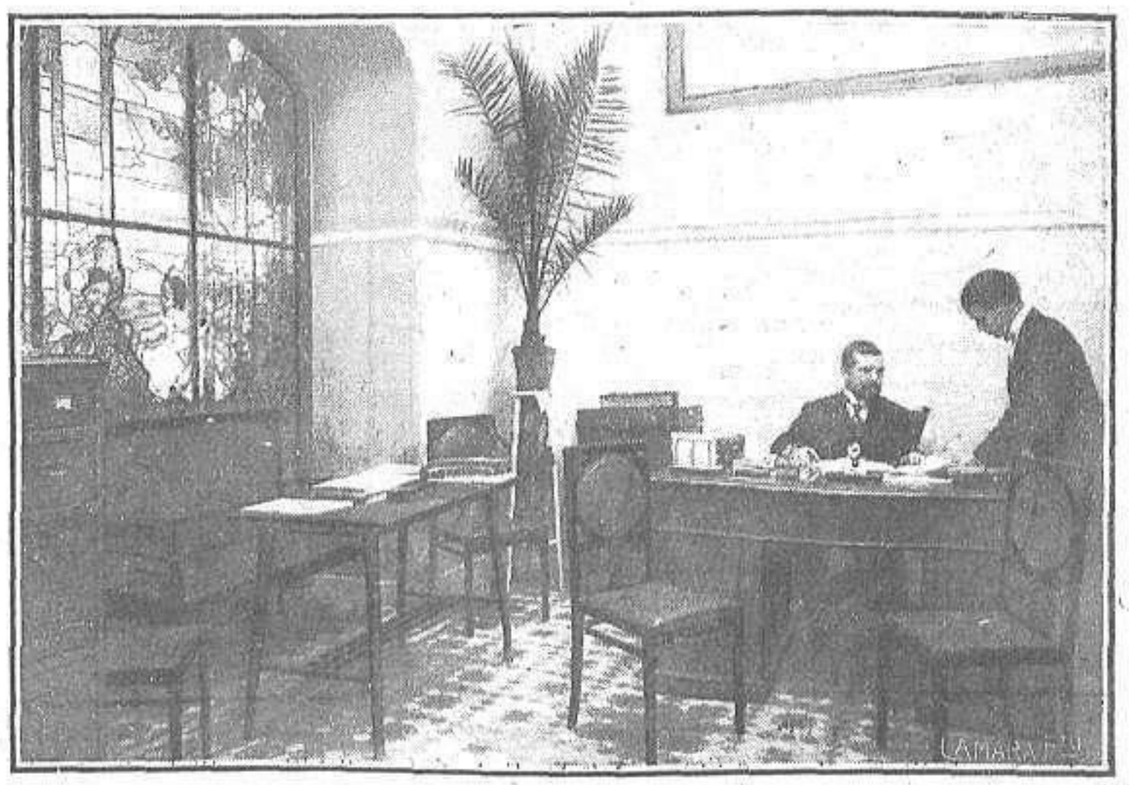

El director de "El Trust Joyero", D. Modesto Largo, en su magnífico despacho de la sucursal inaugurada en San Sebastián, despachando la correspondencia

VARIEDADES

UNA VEZ MÁS

Advertimos á todos nuestros lectores, y al público en general, y en esta ocasión nos dirigimos muy especialmente á nuestros favorecedores de América, para que no se dejen sorprender por ninguna persona que se presente como redactor, empleado, agente ó comisionado de PRENSA GRAFICA ó de cualquiera de los tres periódicos que edita.

Esta Empresa, cuando encarga alguna comisión especial á quienquiera que sea, empieza por acreditar y hacer acreditar la personalidad del individuo á quien encarga de la gestión.

Actualmeste recorre las Repúblicas americanas un señor, Ricardo Salvá, que cobra importes de suscripciones y publicidades, titulándose agente nuestro y perjudicando los intereses de los incautos que caen en sus redes y el buen crédito y nombre de estos periódicos.

TRÍPTICO, por R. Gándara

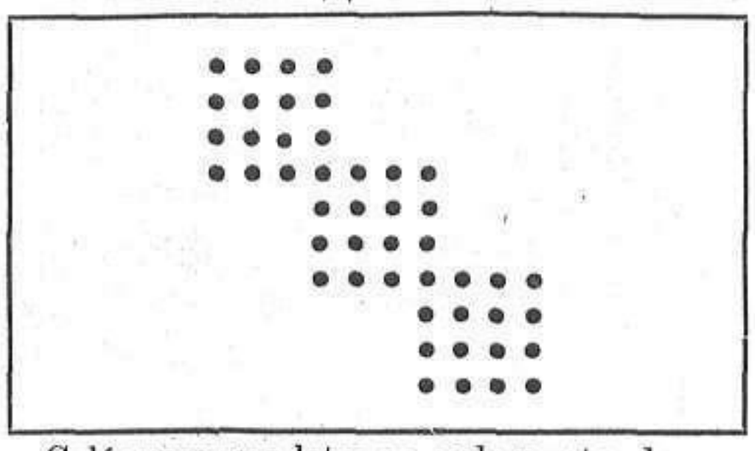

Colóquese una letra en cada punto, de modo que, horizontal y vertical, se lea: Pelo de animal, tiempo de verbo, parte del cuerpo humano, escrito sin firma, villa de España, animal, planta, nombre de mujer, equivalente á diez, hijo de Isaac el patriarca.

La Pasta dentífrica Orive es el complemento del **Licor del Polo.** Tubo: 1 peseta.

JEROGLIFICO

COJROS

Notas Bibliográficas

El Raisuni.—Interesante libro de M. L. Ortega; 4 pesetas.

Los dramaturgos españoles contemporáneos, 1.ª serie: Benavente, Linares Rivas, Dicenta, Eduardo Marquina.—Obra muy interesante de Andrés González Blanco; 3,50 pesetas.

Documentos para la historia artística de Aragón, por D. Manuel Abizanda y Broto.

Este concienzudo investigador de las Bellas Artes aragonesas acaba de publicar, esmeradamente impreso, el segundo tomo de *Documentos para la historia artística de Aragón*, obra que ha sido laureada por tercera vez en los Concursos de la Junta de Patronato Villahermosa Guaqui.

La labor realizada por el ilustrado bibliotecario del Casino de Zaragoza es justamente merecedora de todo género de alabanzas, pues para llevar á cabo el trabajo intenso y ordenado que supone la obra del Sr. Abizanda, no solamente se requiere una competencia técnica extraordinaria, sino que debe añadirse un tesón de benedictino para acopiar el selecto número de datos justificativos del florecimiento de las Bellas Artes aragonesas, que se adelantaron en su evolución progresiva á muchos países que figuran hoy á la cabeza de las naciones civilizadas.

El Sr. Abizanda ha demostrado que en el reino de Aragón se cultivaron las Bellas Artes con brillante éxito en épocas de decadencia en otros países que luego han alardeado de originalidad, arrogándose ficticia concepción artística de la belleza, que ya se hallaba divulgada.

Los herederos de la gran tragedia, por Sebastián Gomila.

El Versolari, por Fernando de la Quadra Salcedo; 3 pesetas.

Fernando Póo y el Muni.—Sus misterios y sus riquezas.—Su colonización, por J. Bravo Carbonell.

La Reconquista á través del alma francesa, por Francisco M. Melgar.

Poemas, por A. Torres Ruiz.

Himnos iberos, edición crítica.—Los orígenes de la raza y del idioma, por el marqués de Dosfuentes; 5 pesetas.

La cumbre azul, poesías de Gonzalo Morenas de Tejada; 3 pesetas.

La afirmación española.—Estudios sobre el pesimismo español y los nuevos tiempos; 2 pesetas.

INTRINGULIS

Como el estudio consume fósforo, hay que reponerlo usando el jarabe de **Hipofosfitos Salud.**

CHARADAS, por Sebastián L. Arrojo

I

Prima dos el *tercia cuarta...*
y yo no consigo el modo
de hacer ¡mal rayo me parta!
un buen *todo.*

II

Tercera cuarta segunda
todo á mi estólida fámula
se alegra; pero si yo
le digo que á escape vaya
hasta la calle de *todo*,
se apena, por la distancia.

III

Contra una tos catarrosa
primera, segunda, todo,
dos tercia de cinoglosa
en píldoras, mas no hay modo
de que no *prima tres*, cosa
que la pone muy nerviosa...

Lo que otros dentífricos gastan en lujo y atractivos de su presentación, lo gasta el **Licor del Polo** en la calidad y escrupulosidad de sus componentes. Frasco: 1,50 pesetas.

Solución al pasatiempo publicado en el número anterior:

A la Y numérica: CISTERNA.

NOTA CÓMICA, por J. Cuesta

—¿Por qué faltaste ayer á la escuela, Anita?
—Porque estaba mala mi mamá y tuve que ir á avisar al médico.
—¿Y qué dijo el médico que era?
—El médico dijo que era un niño.

NOTA CÓMICA, por Donaz

—Oye, tú que eres tan embustero: ¿dónde es donde se dicen más mentiras?
—¡Hombre! No sé.
—En la Casa de la Moneda. Vas un día de sorteo y no oyes más que bolas.

ES UN MOTIVO, por Donaz

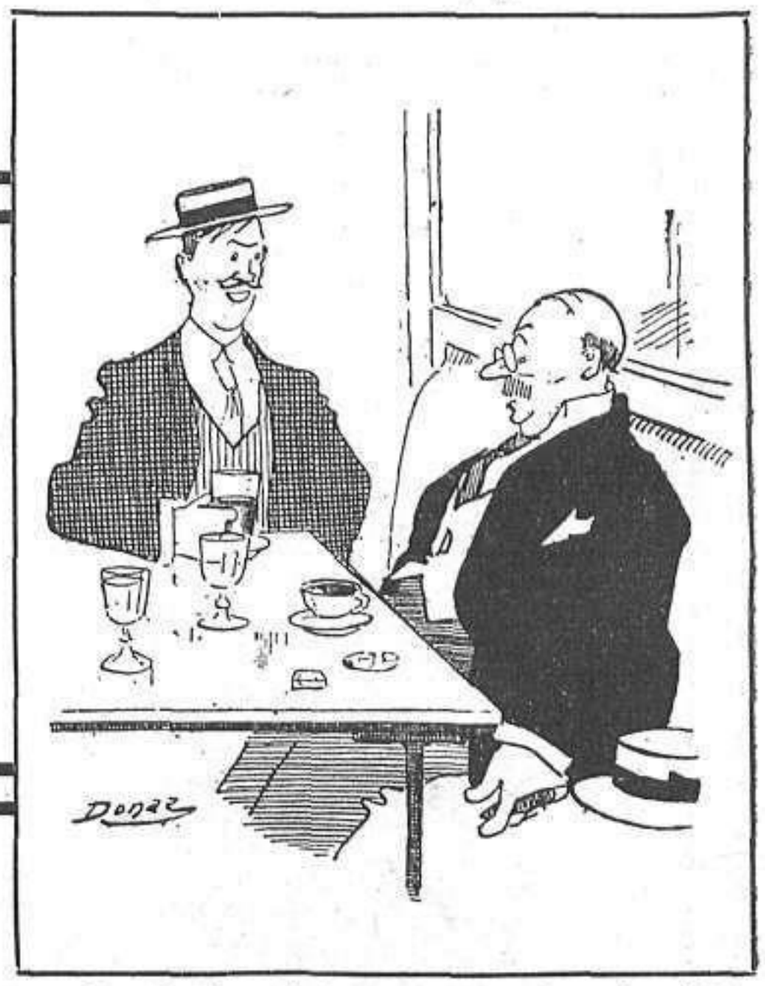

—Don José, ¿usted cree en la metempsicosis?
—¡Ya lo creo! Como que yo he sido un burro.
—¡Ay, qué gracia! ¿Cuándo?
—El día que le presté á usted aquellos cinco duros...

LISTERINE

EL ANTISÉPTICO IDEAL

Es el dentífrico más agradable

Muy indicado para gargarismos

Sus excelentes resultados en la **limpieza de los dientes,** en gargarismos para **irritaciones de garganta,** en lavados para **curación de heridas, arañazos, quemaduras,** etcétera; en fricciones como **refrescante del cutis** y otras muchas aplicaciones para la

higiene personal

han hecho de

LISTERINE

un producto de fama universal.

Excelente después de afeitarse

Debe usarse diariamente

Véndese en todas las perfumerías y farmacias á

pesetas **5, 2,50 y 1,25** el frasco.

Únicos fabricantes:

Lambert Pharmacal Company

S. LOUIS, E. U. A.

Concesionarios exclusivos:

COMPAÑÍA DENTAL ESPAÑOLA

MADRID

QUINCE PALABRAS: PESETAS 3,10

SECCION DE ANUNCIOS TELEGRAFICOS

CADA PALABRA MAS: 30 CENTIMOS

Advertimos á nuestros anunciantes que las órdenes de publicidad han de estar en nuestro poder con ocho días de anticipación. No siendo así se retrasará la inserción hasta el número inmediato. Todo anuncio satisfará además de su importe, ptas. 0,10 de impuesto del timbre por inserción.

A COMPRAR barato, fotógrafos: placas, papeles, productos, postales ¡Lo mejor! Photo-Hall. Plaza Angel, 20.

A PRECIOS baratísimos hace trabajos de positivas y ampliaciones la Casa Marciano. Montera, 41. Madrid.

ACREDITADAS INCUBADORAS «Riera». Primer premio último Concurso incubación. Aves, huevos, conejos raza. Catálogos, Granja Riera, Badalona.

AGRICULTURA Moderna. Revista ilustrada; la mejor informada. Se remite gratis durante tres meses. Solicitarla. Consejo Ciento, 332, Barcelona.

ALEGRIA tendrán quienes lean obras de Paúl Kock. Bibliotecas Demimonde Privada. Catálogos gratis remitiendo cincuenta céntimos Antonio Ros, Librero; Jacometrezo, 80, tercero, Madrid.

AMPLIACIONES fotográficas, grandes y pequeñas remesas. Fotógrafos, centros suscripciones considerables descuentos. Gausí, Pelayo, 38, Barcelona.

AMPLIACIONES gratis á los aficionados compradores de artículos fotográficos de Photo-Hall, Plaza Angel, 20

ARREGLO máquinas escribir y calcular, certificado de garantía por un año, Cañizares, 2. Angel Crecente.

AVES de corral: Enseñanza gratuita de su crianza por folletos divulgadores del profesor Castelló. Material moderno perfeccionado. Acreditada Granja-Escuela Paraíso de Arenys de Mar (Barcelona).

AVICULTORES: Conejos gigantes, Aves acuáticas muy productivas. Catálogos ilustrados gratis. Granja Melina, Nápoles, 99, Barcelona.

AVICULTORES, consultad Centro Información Avícola, Mallorca, 435, Barcelona. Director Pedro Papiol; extensas relaciones país extranjero.

BAISERS DU VENT, Worsley, Vals Triple Boston, gran moda en los circujos aristocráticos; el mayor éxito conocido. Dos pesetas. Pídase almacenes Madrid, provincias. Barcelona, Angelushall, Rambla de Cataluña, 7.

BANCO de España. Convocatoria muy próxima. Preparación completa. Academia Olmedo, Salud, 11.

BAÑOS hidroeléctricos, emanaciones, ionoterapia eléctrica rádium, curan rápidamente, reuma, gota, complicaciones corazón, riñones, artritis deformantes, neuralgias, neurastenia, impotencia, parálisis, tabes dorsal. Princesa, 58, Instituto.

CANCER, lupus, bocio, prostatitis, cicatrices deformes, tumores matriz, garganta, pecho, estómago, vejiga, enfermedades piel, cuero cabelludo, únicamente cúranse sin peligros operaciones con aparatos fuertes intensidades rádium, rayos X, Princesa, 58, Instituto. Resultados maravillosos, parecen milagrosos. Precisión reconocimientos rayos X; radiografías instantáneas.

CICLISTAS: Pedid tarifas gratis antes de comprar Bicicletas, Neumáticos, Frenos, Accesorios. San Andrés, 14, Madrid.

DOY INSTRUCCIONES escritas para fabricarse en casa jabones, vinos, licores, lejías, vinagres, perfumería, gaseosas, refrescos. Dirigirse con sello para contestar, Francisco Castillo. San Mateo Gallego. (Zaragoza).

EL ANAGLYPTA, acreditado producto decorativo hecho con fibra de algodón. Depósito, Arenal, 22. Papeles pintados.

EL HIPNOTISMO Prodigioso (Los fenómenos del espiritismo), por Aymerich. Dos gruesos volúmenes con multitud de grabados, 10 pesetas. Pedidos: Viuda de Pueyo, Abada, 19, Librería, Madrid.

EN PAPELES pintados más modernos y económicos, Casa Domingo Martínez, Santiago, 1, duplicado. Teléf. 2.360.

FABRICACION de nueva importantísima bebida, puede establecerse en todas partes. Sumamente lucrativa. Concédense exclusivas para determinados distritos. Maquinaria completa desde 700 pesetas. Pídase oferta 19. Matths. Gruber, Bilbao.

GALLINAS castellanas, negras, Prat, leonadas pura raza. Ponedoras extraordinarias. Incubadoras económicas. Catálogos, Vilches-Castañer. Málaga.

GRABADOR. Fábrica de sellos de caucho, rótulos esmaltados, marchamos y precintos, Fuentes, 7. Teléfono 415.

HIGIENE DEL MATRIMONIO. Libro de los esposos. Verdadera guía para la higiene íntima. Un grueso volumen con grabados, ricamente encuadernado. Precio: 4 pesetas. Pedidos: Librería Castells. Ronda Universidad, 13, Barcelona.

LA MINA DE ORO. Casa de los Velos. Novedades cada ocho días en velos para sombreros. Preciosidades en adornos de cabeza, cuellos, pluma, capas marabut, peletería. Carmen, 33.

MARCIANO. Montera, 41. Es el que más barato vende artículos fotográficos y óptica. Arregla aparatos.

MEDIO eficaz curar catarros crónicos bronco-pulmonares, asma, tuberculosis primeros períodos; inhalaciones, inyecciones solución rádium, Princesa, 58, Instituto.

Nena: Me dicen estás ausente de S. Intranquilo pueda ocurrirte novedad desagradable. Te quiere siempre, Tónico.

OBRAS alegres, interesantes y curiosas. Mediante envío de diez pesetas en giro mutuo ó postal, remitimos certificado á cualquier punto de España un variado surtido. Pedidos: Librería de Pueyo. Abada, 19, Madrid.

OJOS enfermos. ¿Vuestra vista empieza á padecer? ¿Está débil? ¿Enferma? No uséis lentes ni colirios. Pedid gratis libro «Oideo».—Apartado 402. Madrid.

PARA HACERSE AMAR LOCAMENTE, Dominar á los hombres y conquistar á las mujeres. Mandad sello de 0,15 y recibiréis reservadamente «La llave del amor». Librería Pons, Buenavista, 11. Barcelona.

PARTOS. Profesora Rosa Mora. Hospedaje y asistencia esmerada. Consulta matriz y embarazo. Visitación, 4, tercero.

PARTOS, masaje. Hospedaje para embarazadas. Consulta, 2 á 4. Profesora: Luisa Veira, Plaza Progreso, 10.

PECHOS: desarrollo, belleza, endurecimiento en dos meses. «Píldoras Circasianas» doctor Brun. Madrid, Gayoso, Habana, Sarrá.

PECHOS: «Píldoras Circasianas». Mandando 6,50 pesetas sellos, Pousarxer, Marqués Duero, 84, Barcelona, remítese reservadísimamente certificado. Muestra gratis para convencimiento éxito. Desconfiad imitaciones.

POSTALES. Bromuro, brillo, sepia, bordadas fantasía, con y sin versos, Dummatzen, Barcelona, Plaza Tetuán, 4.

POSTALES. Fabricación propia y de ediciones encargo, precios incompetibles. Alsina, Jesús y María, 6, Madrid.

PRUEBE V. su suerte en la lotería número 34. Preciados, 38. Administrador V. Gutiérrez Solana.

REGALO - SORPRESA remitimos á quien nos envíe cinco direcciones distintas de señoras, caballeros (cualquier localidad) para propaganda «artículo sensacional». Apartado 733. Madrid.

REPRESENTANTES activos, retribuídos con sueldo y comisiones, faltan, Casa Calvet. Apartado 540, Barcelona. Franquear contestación.

Rica mía: Mi único pensamiento, en todo momento, eres tú. Te quiere locamente, Malato.

ROCA, fotógrafo, Tetuán, 20; teléfono 324. El más artístico y económico. On parle français. English spoken. Man spricht deustsch.

SARNA. Cúrase en diez minutos, sin baño, con «Sulfureto Caballero». Droguerías, centros específicos y farmacia autor: Barcelona, Asalto, 86.

SENOS esbeltos, tersos. Nada como «Píldoras Circasianas». Remite muestra gratis Pousarxer. Apartado 481, Barcelona. Desconfiad imitaciones.

100 Tarjetas pergamino gran moda, 1,50; á provincias, 1,85. Casa Mozo, Alcalá, 9.

150.000 pesos oro entréganse á caballero serio que despose señorita de 29 años, inteligente é instruída, para evitar escándalo social, marchando al extranjero. Escribid: Matrimonial Club of New York. Porto. Contéstanse todas las cartas, observándose absoluta reserva. Franquear carta 25 céntimos, igualmente respuesta

---

IMPOTENCIA

Usted mismo, sin aparatos ni medicamentos, puede curarse Debilidad Sexual, Espermatorrea. Mande sello de 0,15 y recibirá reservadamente **El Hombre Fuerte.** Librería Pons, Buenavista, 11, Barcelona.

Cierta mariposa un día á una muchacha besó, y que usaba CREMA SAFFO en seguida adivinó.

TINTAS

Berger & Wirth

AGENTE GENERAL EN ESPAÑA:

Pedro Closas

BARCELONA, Unión, 21

INGENIEROS AGRONOMOS

Antigua Academia de preparación exclusiva para el ingreso en la Escuela

Director, D. LUIS MONGE, Ingeniero Agrónomo

PLAZA DE LA ENCARNACION, 2.—MADRID

ARQUITECTOS

ACADEMIA MORENO

Preparación exclusiva para arquitectos.

JACOMETREZO, 45, pral., MADRID. Pídanse reglamentos

LA VIDA BARATA

No es cierto que en Madrid esté la vida más cara que en las demás grandes poblaciones del mundo.

Lo que hace falta es que el público sepa comprar bien y barato en los siguientes establecimientos:

A PLAZOS

y al contado. Visitad los **Grandes Almacenes** de

FÉLIX GÓMEZ

Conde de Romanones, 3 y 5

Teléfono 2.291

Muebles, Sastrería, Zapatería, Tejidos, etc.

«El Lente de Oro», Arenal, 14. La casa de **Optica** más económica y mejor surtida en Madrid.

Librería Universal de Ocasión. García Rico y Cía.-Desengaño, 29, Madrid. Teléfono 3720. Apartado 578. Notable surtido en libros de todas clases, antiguos y modernos. **Compra y venta.** Catálogos gratis.

LA BRASILEÑA

Cafés de familia, á **3,60 y 4 pesetas kilo.**—Chocolates elaborados á brazo, desde **1 peseta paquete.—Huertas, 15, Madrid.**

Bodegas de Los Ceas

Los mejores vinos de mesa, desde 5 pts. los 16 litros. Jerez «Alfonsito», 2 pesetas botella. Calle Pelayo, 5. Teléfono 1.934; Colón, 10, Alberto Aguilera, 29 y Trafalgar, 11. Teléfono 4.547.

Para comer bien y barato el mejor libro de cocina es **"EL PRACTICON"** de Angel Muro. Acaba de ponerse á la venta la 28 edición. Precio: rústica, **5 pesetas;** encuadernado, **7 pesetas.** En todas las librerías y en la del editor, **Rubiños,** *Preciados, 23, Madrid. Teléfono* 5.419. Remite catálogos gratis.

DROGUERÍA, PERFUMERÍA Y COLORES

Eduardo Díaz Herrera

Hortaleza, 17. Teléfono 1.038

Casa especial para pintores y doradores. Gran surtido en cepillos de todas clases. Plumeros, Esponjas, Perfumería de las principales marcas. Esmaltes y Barnices de todas clases.

La casa más económica de Madrid en **Alhajas y objetos de ocasión.** Fuencarral, 29, frente Infantas. Precios á la vista.

La casa más económica en muebles y objetos de ocasión es "El Emporio de Ventas", Leganitos, 35, Madrid.

ACADEMIA DE MAZAS

Preparatoria para el ingreso en las Escuelas de Ingenieros y Arquitectos

Calle de Valverde, núm. 22, Madrid

Preparación por secciones independientes para ingresar en las Escuelas de **Caminos, Industriales y Arquitectura.** Internado especial para 30 alumnos, con la garantía de la vigilancia directa del mismo director. Pídanse reglamentos y programas al **Dr. Alejandro de Mazas y Mardomingo.**

AUTOMÓVILES "PEERLESS"

REY DE LOS OCHO CILINDROS

Sin igual para el turismo. 33-80 H-P. Consume 18 litros en 100 kilómetros. Accesorios de todas clases

Representante general en España:
GONZALO GOMEZ DE LIAÑO
Doña Bárbara de Braganza, 22.--MADRID

SE CONCEDEN REPRESENTACIONES EN PROVINCIAS

BALNEARIO DE LIÉRGANES (SANTANDER)

Especialísimas aguas para curar y prevenir los catarros de la nariz, bronquios y pulmón; evitan la bronquitis y la tisis, y curan las congestiones del hígado, matriz y riñones. Nuevas é importantes reforma en el balneario y hotel. Pedid la guía al administrador.

ORO Y PLATA

PLATINO, BRILLANTES, PERLAS Y ESMERALDAS
PAGAMOS TODO SU VALOR
Venta de alhajas de ocasión y objetos de plata de ley al peso, propios para regalos.
Sal, 2 al 8 y Pza. Mayor, 31.-T.º 2.241.-López y Fernández

RAMOS

Especialidad en bisoñés de caballero, premiados con diplomas y medallas de oro. Pelucas y postizos fantasía. Huertas, 7. Madrid.

BELLEZA

Depilación eléctrica del vello. Masage. Corrección de la nariz. Afecciones de la piel y del cabello. Clínica de Terapéutica Física; Rambla del Centro, 7, Barcelona.

En la ESCUELA
BERLITZ

no os enseñaremos más que idiomas, pero os los enseñaremos bien.

PRECIADOS, 9

Jamás un duro gesto de tristeza
obscureció, de tu frente, la tersura;
jamás se borrará tu ideal belleza
si persistes usando PECA-CURA.

Jabón, 1,25.- Crema, 1,75.- Polvos, 2 ptas.- Agua, 5 ptas
CREACIÓN DE CORTÉS HERMANOS.—BARCELONA.
Agua de Colonia, 2,75, 4, 7 y 12 ptas., según frasco

¡¡ALTO!!
¡Trabajo y dinero para todos!

945

maneras de ganar dinero, especulando en grande ó pequeña escala con las

945

fórmulas prácticas que se dan en la nueva obra «Las Industrias» (6 tomos; más de 600 páginas). Precio, 4 pesetas. Envío certificado á provincias, 4,50. Se admiten para el pago sellos de correo. Pídase esta utilísima obra al autor, Luis Larrañaga («Luis de Bizkaya») Cardenal Cisneros, n.º 25. Madrid

Son 945

fórmulas prácticas, experimentada y fáciles, para la elaboración de toda clase de aceites naturales y artificiales; jabones comunes y de tocador; lejías; quesos y mantecas; conservas alimenticias de hortalizas, frutas, carnes y pescados; vinos naturales y artificiales, espumosos; alcohol, aguardientes y licores; sidras, cervezas y jarabes; almidón; abonos naturales y químicos; esencias, extractos y perfumes; depilatorios, remedios eficaces contra la calvicie; elixires; aguas minerales artificiales; panadería, confitería y repostería; apicultura y sericicultura; explotación práctica del conejar, el gallinero y el palomar, etc., etc.

Misterios de la Policía y del Crimen

PIDASE A ESTA ADMINISTRACION

Compra por su valor

La antigua casa **Pérez Hermanos;** oro, plata, platino, brillantes, perlas y toda clase de alhajas. Precios especiales para joyeros y plateros. Zaragoza, 9, y Fresa, 2. Teléfono 2.449. Apart. 612, Madrid.

PRENSA GRÁFICA

SOCIEDAD ANÓNIMA, EDITORA DE

"LA ESFERA" "MUNDO GRÁFICO"

"NUEVO MUNDO"

Hermosilla, 57, Madrid

PRECIOS DE SUSCRIPCIÓN

La Esfera

Madrid y provincias	Un año	30 pesetas
	Seis meses	18 »
Extranjero	Un año	50 »
	Seis meses	30 »
Portugal	Un año	35 »
	Seis meses	20 »

Mundo Gráfico

Madrid y provincias	Un año	10 pesetas
	Seis meses	6 »
Extranjero	Un año	20 »
	Seis meses	12 »
Portugal	Un año	12 »
	Seis meses	7 »

Nuevo Mundo

Madrid y provincias	Un año	15 pesetas
	Seis meses	8 »
Extranjero	Un año	25 »
	Seis meses	15 »
Portugal	Un año	18 »
	Seis meses	10 »

Anuario General de Informaci.n (PUIG)

Unico en España de informes comerciales por clave. Patentado y registrado. La clave va traducida á cinco idiomas.

Con el crédito y capital de los industriales y comerciantes.

Esta valiosa obra constituye la recopilación de referencias sobre el Comercio é Industria de España y principales países extranjeros, especialmente de Sud-América.

La presente edición es extraordinaria. No obstante, su precio es de 80 pesetas, como en años anteriores.

Se envía franco de portes y embalaje.

No se servirá ningún pedido que no venga acompañado de su importe.

Oficinas: Claudio Coello, 66, Madrid

SAN ANTONIO

Fábrica de harinas

Con magnífica maquinaria moderna y producción diaria de 12.000 kilos.

SE VENDE

Dirigirse á
Doña Dolores Ron
Viuda de Briales
MALAGA

PARIS Y BERLIN
Grand prix et Medailles d'Or

BELLEZA

No dejarse engañar y exijan siempre esta marca y nombre BELLEZA (Registrados)

DEPILATORIO BELLEZA Tiene fama mundial porque es inofensivo y lo único que quita de raiz por fuerte que sea, el vello y pelo de la cara, brazos, etcétera, sin perjudicar el cutis, por delicado que sea. *4 pesetas.*

RHUM BELLEZA (á base de nogal). Gran vigorizador del cabello, dándole el brillo de la juventud. *Quita las canas, y las evita.* Cabeza sana y limpia de caspa. Es inofensivo hasta para los herpéticos. *Ptas. 5.*

POLVOS BELLEZA Alta novedad. Calidad y perfume superfinos y los más adherentes al cutis. Hermosura y distinción. Se venden *Blancos, Naturales, Rosados, Rachel* y *Morenos*, á *4 pesetas* caja, y *2,50*, según tamaño.

CREMAS marca BELLEZA *(líquida ó en pasta espumilla).* Ultima creación de la moda y buen gusto. Blancura y hermosura del cutis, sin necesidad de usar polvos. Son deliciosas é inofensivas. *4 pesetas una* (blanca ó rosada).

LOCION BELLEZA La mujer y el hombre deben emplearla para la juventud natural del rostro, y firmeza de los pechos en la mujer. Las personas de rostro envejecido ó con *arrugas, granos, erupciones, barros, pecas, asperezas, manchas,* etc., á las 24 horas de usarla la bendicen. Es inofensiva. *5 ptas.*

TINTURA WINTER Con una sola aplicación desaparecen las canas; *cabello, barba ó bigote,* hermoso castaño ó negro. Es la mejor y más práctica. *5 pesetas.*

De venta en perfumerías de España y América. —FABRICANTES: Argenté, Costa y Cía., Badalona (España). *Mandamos un frasco por 1 peseta más.*

PERLAS DE ORO
MARAVILLOSA MEDICACIÓN MODERNA
CURAN CON GRAN RAPIDEZ
LA IMPOTENCIA
en todos sus casos y edades. Espermatorreas, perdidas seminales, etc. **6 Ptas., tubo** en farmacias de España y Madrid, Arenal 2 y Puerta del Sol 5. - Barcelona, San Pablo 18. Adoptadas por la DIRECCION DEL GRAN CONSULTORIO CLINICO de Barcelona, calle Rambla de Canaletas **13**, principal. Los enfermos que deseen recibirlas ó consultar por carta deben dirigirse al mismo. Remite *gratis folleto* explicativo, datos consultas, etc. Gran reserva.

CONSERVA-HUEVOS
TENGA USTED HUEVOS BARATOS
Consérvelos ahora que son baratos para el verano, cuando son caros
Se conservan frescos durante nueve meses
Carga para conservar 225 huevos, Ptas. 3,50
Catálogo NOVEDADES. Certificado por 0,30
FALTAN AGENTES
L. Ferrán, Fortuny, 7, G. - Barcelona

ALMORRANAS
Curación radical con la POMADA DE NUESTRA SEÑORA DE LOURDES
EN 3 DIAS DESAPARECEN
Depósitos: Madrid, Farrés, Imperial, 9 y 11.—Barcelona, Vidal y Ribas, Moncada, 21.—Zaragoza, Rived y Chóliz, Jaime, 21.—Valencia, Contat y Cía, Mercado, 72.—Sevilla, Canal y Gorostegui, Encarnación, 34.-Bilbao, Barandiarán y C.ª-San Sebastián, Unión Farmacéutica Guipuzcoana.-Vigo, Baamonde y Sanchón.-Coruña, S .c. de J. Villar. De venta en farmacias y Centros de específicos y droguerías.

LUPIAS Y QUISTES
Desaparecen sin dolor aplicando los **parches Vilamañe**, no producen ni queda señal. Farmacia Gayoso, Arenal, 2. Remítese por correo al recibo de 15 pts.

Misterios de la Policía
: : y del Crimen : :
PIDASE Á ESTA ADMINISTRACION

Imprenta Española
Dirigida por
ALFREDO VERDUGO
Libros, Folletos, Periódicos y toda clase de impresos.
OLIVAR, 8
MADRID

Cura estómago é intestinos
GASTROL MIRET

TEATRO: DRAMAS Y COMEDIAS
POR
FERNANDO MOTA

Forma este libro, en 8.º grande, un precioso volumen, lujoso y exquisitamente impreso.

Un interesante prólogo crítico de D. Alejandro Miquis da entrada al libro, que se compone de cuatro hermosas obras dramáticas del teatro literario moderno.

La portada, muy elegante, es una primorosa impresión en color, y la orla de las páginas y otros motivos decorativos hacen del tomo un valioso ejemplar para toda biblioteca de un bibliófilo selecto.

De venta en esta Administración y en todas las librerías • A nuestros suscriptores franco de porte **Precio: 3,50 pts.**

LOECHES
JARDINES, 15 MADRID
AGUA MINERAL NATURAL PURGANTE — DEPURATIVA
MAS DE MEDIO SIGLO DE USO UNIVERSAL EN BEBIDA Y BAÑO

Sucursal de
"Mundo Gráfico"
"La Esfera" y
"Nuevo Mundo"

LIBRERÍA de
San Martín
Puerta del Sol, 6---MADRID

Se remite gratis boletín bibliográfico.
Casa fundada en 1854
Apartado 97

Píldoras Saludables de MUÑOZ
50 Céntimos caja
LAXANTES PURGANTES
En todas las Farmacias
20 Dosis

PROHIBIDA LA REPRODUCCIÓN EL TEXTO, DIBUJOS Y FOTOGRAFÍAS

EL PAPEL EN QUE SE IMPRIME ESTE PERIÓDICO ESTÁ FABRICADO ESPECIALMENTE PARA "MUNDO GRÁFICO" POR "LA PAPELERA ESPAÑOLA"

IMPRENTA DE PRENSA GRÁFICA (S. A.) HERMOSILLA, 57, MADRID